ATESTOP MACERALARI

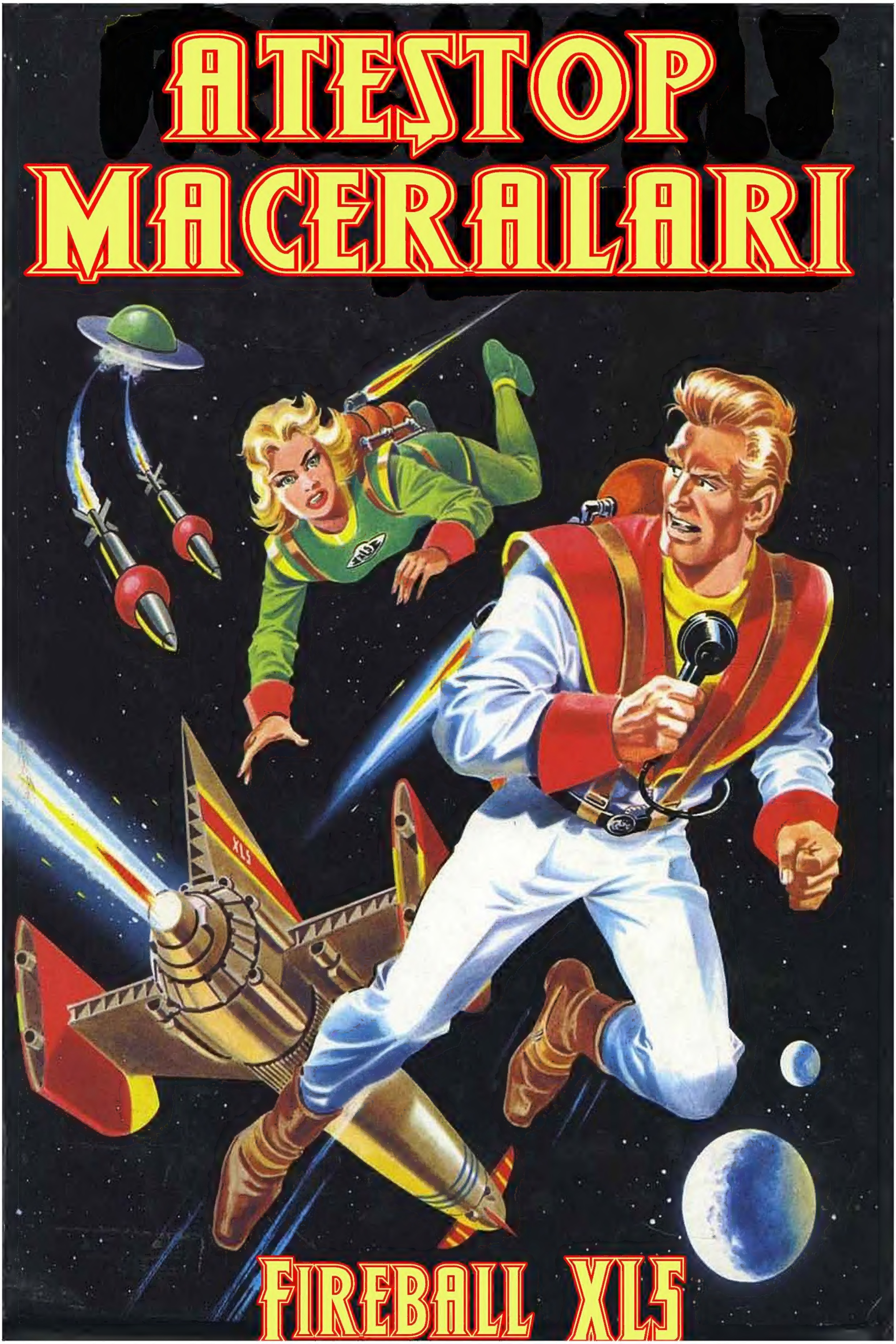
ATEŞTOP MACERALARI
XL5
FIREBALL XL5

001 - Ateştop Uranüste

XL5
2065 YILI URANUS'UN ELE GEÇİRİLDİĞİ YIL OLACAK BENTLEY!
BEN DE ÖYLE UMUYO-RUM ESTER-MİL.
BENTLEY LE ESTERMİL UZAYA AÇILDILAR. URANUS ÜZERİNE İNE-CEKLER...
EVET... İNİŞE ELVE-RİŞLİ YER...
XL5
ORASI NASIL YER ACABA MAT...
ADINI TAŞIDI-GIN VENÜSTEN DAHA GÜZEL BİR YER.
KISKANDIN GALİBA VENÜS. ŞAKA SÖYLEMİYORUM. URANUS GERÇEKTEN ÇOK GÜZEL BİR GEZE-GEN... YALNIZ, ÜZE-RİNDE YAŞAYANLAR NASIL YARATIKLAR BİLMİYORUZ...
URANUS SEFERİ 2065
DÜNYALI BENTLEY İLE MARSLI ESTERMİL URANUSA VARMIŞ-LARDI... ESTERMİL DÖRT ELLİYDİ
BEN ŞU YANDAN GİDE-CEĞİM ESTER-MİL... ORADA DAHA GENİŞ BİR DÜZLÜK VAR...
PEKİ!..

BİRDENBİRE.
AY!..
KİMSİNİZ NESİNİZ SİZ?
BENTLEY! ÇABUK BURAYA GEL. ÇOK ACAİP BİR YARATIK ÇIKTI KARŞIMA... BEYİN DALGALARI İLE KONUŞTU.
ŞAKA MI EDİYORSUN?..
ESTERMİL! SESİMİ DUYUYOR MUSUN?
ŞAKANIN YERİ DEĞİL ESTERMİL.
BENTLEY DÖNEMECİ DÖNÜNCE...
KİMSİN? ESTERMİL NEREDE?
YAPMA... EYVAH DONDUM!
ACAİP YARATIK DOKUNUR DOKUNMAZ BENTLEY DONDU...

2065 YILINDA, BENTLEY ADINDA BİR DÜNYALI İLE ESTERMİL ADINDA, DÖRT ELLİ, İKİ BACAKLI BİR MARSLI, BİR FÜZEYLE URANUS GEZEGENİNE GİTMİŞLERDİ... ONLARDAN HABER GELMEYİNCE ATEŞTOP'LA YENİ BİR UZAY ADAMLARI KAFİLESİ URANUS'A DOĞRU YOLA ÇIKTI...
İNİŞ TAKIMLARINI HAZIRLA...
NE GÜZEL MEMLEKET
BİRAZ DA KORKUNÇ GİBİ GELDİ BANA.
BİZİMKİLERİN ÇADIRI İŞTE... İÇERDELER Mİ ACABA?..
BOŞ
BU DURUM BENİ KORKUTMAYA BAŞLADI...
A..A...
DUR!..

DURUN YOKSA ATEŞ EDERİM...
ARKANA BAK STİF.
KAPANA DÜŞTÜK
BUNLARDAN MI KORKACAĞIZ?.. ATEŞ EDELİM...
ÖNCE STİF ATEŞ ETTİ...
KARDAN ADAMLARDAN BİRİ VURULUNCA KARLAR ERİDİ...
ALTINDAN UZAY ELBİSESİ GÖRÜNDÜ
SONRA İNCE BİR SES DUYULDU..
DİKKAT EDİN SİZE EL SÜRMESİNLER.. SAKIN DOKUNMAYIN.
SONRA UZAY ELBİSESİ YERE BOMBOŞ DÜŞTÜ... İÇİNDEKİ ERİMİŞTİ...
GİZLİ IŞINLARI KULLANALIM. ATEŞTOP'A DÖNELİM...
TEMİZLEDİK.
NE YAZIK Kİ YIKILAN KARDAN ADAMLAR, VENÜS'UN ÜZERİNE DEVRİLDİ...
AAYY!.. STEVE!

ESKİDEN, GİDEN KÂŞİFLERİ ARAMAK İÇİN URANUS'A İNEN ATEŞTOP FÜZESİNDEN İKİ ERKEK (STİF'LE MAT), BİR DE KIZ (VENÜS) BUZLAR ARASINDA KARAYA AYAK BASARLAR. KARDAN ADAMLARLA KARŞILAŞIRLAR. STİF BUNLARDAN BİRİNE ATEŞ EDİNCE ADAM ERİR, İÇİ BOŞ BİR UZAY ELBİSESİ OLARAK YERE YIĞILIR.
STİF!.. STİF!..
BEN VENÜSÜ KURTARACAĞIM. SEN BENİ KORU
ÇABUK VENÜS!..
EYVAH!
SIKI TUTUN VENÜS. ATEŞ TOP'A DÖNÜYORUZ...
GİTTİLER Mİ MAT?

HAYIR VENÜS, ÜSTELİK SAYILARI GİTTİKÇE ARTIYOR
NE YAPMAK NİYETİNDELER ACABA?
ѠOW97+4!
BİLMİYORUM, MAT. BU BİR DOSTLUK BELİRTİSİ Mİ, YOKSA ?..
BEKLEYE-LİM BAKALIM-NE OLACAK ?
A, BAK... ELLERİ BUZ TUTUP BİRBİRİNE KENETLENİ-YOR...
GÖZLEM PENCERESİNİ AÇ MAT. DAHA İYİ GÖRMEK İSTİYO RUM...
ÇELİK DUVAR YANA SÜRÜLDÜ...
KARDAN ADAMLAR GİTTİK ÇE BÜYÜYORLAR
ROBERT. FİŞEKLERİ ATEŞLE...
FİŞEKLE-Rİ ATEŞLE!
ÇABUK MAT. HAVALANALIM... BUZLA SARMAK İSTİYORLAR...
FİŞEKLER ATEŞ ALMIYOR MAT...
ANLADIM. FİŞEKLER BUZ TUTTU
BUZ KESİL-DİK...
BİRAZDAN DONACA-GIZ...

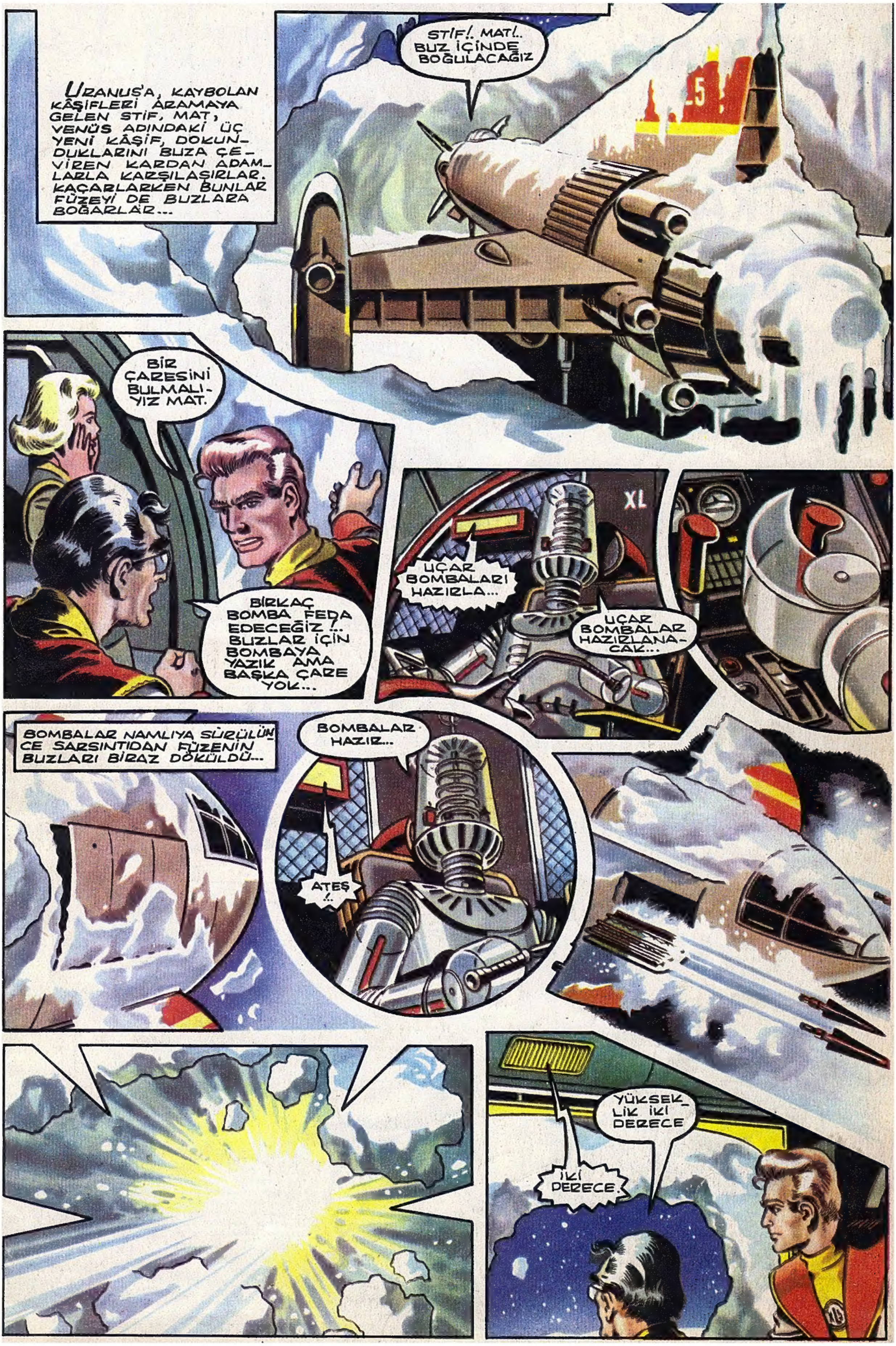
URANUS'A, KAYBOLAN KÂŞİFLERİ ARAMAYA GELEN STİF, MAT, VENÜS ADINDAKİ ÜÇ YENİ KÂŞİF, DOKUNDUKLARINI BUZA ÇEVİREN KARDAN ADAMLARLA KARŞILAŞIRLAR. KAÇARLARKEN BUNLAR FÜZEYİ DE BUZLARA BOĞARLAR...
STİF!. MAT!.. BUZ İÇİNDE BOĞULACAĞIZ
BİR ÇARESİNİ BULMALIYIZ MAT.
BİRKAÇ BOMBA FEDA EDECEĞİZ!.. BUZLAR İÇİN BOMBAYA YAZIK AMA BAŞKA ÇARE YOK...
UÇAR BOMBALARI HAZIRLA...
UÇAR BOMBALAR HAZIRLANACAK...
XL
BOMBALAR NAMLIYA SÜRÜLÜNCE SARSINTIDAN FÜZENİN BUZLARI BİRAZ DÖKÜLDÜ...
BOMBALAR HAZIR...
ATEŞ!..
YÜKSEKLİK İKİ DERECE
İKİ DERECE.

ATEŞ!
İKİNCİ ATEŞTE BUZDAN DUVAR YIKILDI. BÜYÜK BİR GEDİK AÇILDI...
BUZU KIRMANIN BU KADAR ZORLU BİR İŞ OLDUĞUNU BİLMEZDİM.
SONUNDA BAŞARDIK...
PARÇALANIP ERİYEN BUZLAR SU GİBİ AKIYOR
KARDAN ADAMLARIN ÇEMBERİ YARILMIŞTI...
YENİLDİKLERİNİ ANLADILAR, GİDİYORLAR... HEMEN HAVALANALIM
HAYIR VENUS. BENTLEY'LE ESTERMİL'İ ÖLÜ, DİRİ BULMADAN GİDEMEYİZ.
BİZİ SİLÂHSIZ GÖRÜNCE GENE SALDIRIRLAR. DIŞARI NASIL ÇIKARIZ?
ROBERT ÇIKABİLİR.
MAKİNE ADAMA VERİCİ TAKTILAR...
GÜZEL OLDU.
İNSAN GÖRSÜNLER...
ROBERT JET MOTOSİKLETLE UÇTU...
EYVAH!
ROBERT, AÇIKTAN GİT...

URANUS GEZEGENİNE, ORADA KAYBOLMUŞ KÂŞİFLERİ ARAMAYA GELEN STİF, MAT, VENÜS KARDAN ADAMLARLA KARŞILAŞTILAR. BUNLAR, DEĞDİKLERİNİ BUZA ÇEVİRİYORLARDI. ÜÇ ARKADAŞ FÜZELERİNİN ROBOT PİLOTUNU İŞE KOŞTULAR. ROBOTUN ÜZERİNE BİR ÇIĞ GELİYORDU...
BEYİNSİZ ADAMIN SONU BUDUR. ÇIĞI GÖRÜP KAÇAMADI
BELKİ DE BAYILMIŞTIR. AYILIP, İŞLER HALE GELEMEZ Mİ?
RESERVE SPACE SUITS
BENTLEY'LE ESTERMİLİ ARAMAYA KENDİM GİDECEĞİM. BUNLARI ÜSTÜSTE GİYERSEM BUZ TUTMAM.
ELBİSELER ARASINA MANTAR KOYARSAM DONMA TEHLİKESİ AZALIR.
İYİ AMA, TEHLİKE GENE DE HİÇ YOK DEĞİL.
BU KADARCIK TEHLİKEYİ GÖZE ALMALIYIZ.
BİRAZ SONRA
GÖRÜNÜRLERDE KARDAN ADAM YOK...
TABANCANI ELİNE AL...

BAŞINA BİR ŞEY GELMEZ YA?
BİLMİYORUM HİÇ BİR ŞEY SÖYLEYEMEM.
BENİ DURDURAMAZSINIZ.
KARDAN ADAMLARDAN BİRİ SALDIRIYA GEÇTİ. STİF, TABANCASINI ATEŞLEDİ.
KARLAR ERİYİNCE UZAY ELBİSESİ BOŞ BİR ÇUVAL GİBİ ÇÖKÜVERDİ...
AAAH!
ÖTEKİLER KAÇINCA STİF İLERLEDİ.
HOŞGELDİN ALBAY STİF. ARKADAŞLARIN BENTLEYLE ESTERMİL SENİ BEKLİYORLAR.
EVET STİF. YANIMIZA YAKLAŞ.
BENTLEY!.. ESTERMİL! DEMEK SAĞSINIZ?..
BİRDENBİRE İŞ DEĞİŞTİ.
NE YAPIYORSUNUZ?..
FAKAT...
DEMEK SİZ DE....

URANUS GEZEGENİNE BENTLEY'LE ESTERMİL ADINDA Kİ KAŞİFLERİ ARAMAYA GELEN BİRİ KIZ, İKİSİ ERKEK ÜÇ ARKADAŞTAN STİF, EN SONUNDA ONLARI BULMUŞTU AMA, BU İKİ İNSANIN DA KARŞISINDAKİNİ DOKUNUNCA BUZLA KAPLAYAN YARATIKLARDAN OLDUĞUNU GÖRDÜ. STİF ŞİMDİ ONLARIN ARASINDA OLDUĞUNU GÖRDÜ...
GİYDİĞİM ELBİSE BENİ KORUDU. BURNUM GÖZLERİM DONMADI...
BU TARAFTAN STİF!
HOŞGELDİN...
SEN DE ARTIK URANUSLU OLDUN, BU BAŞKANIMIZ KLAVKİNG!
KARDAN ADAM OLARAK SEN BİR HİÇSİN ...STİF...
BENİM KARDAN ADAM OLMAYA HİÇ NİYETİM YOK. BEN, ARKADAŞLARIMI ALMAYA GELDİM.
DOON!
GÖRDÜN MÜ? SEN DE KAR ADAM OLDUN.
GENE YANILIYORSUN. ELBİSELERİM DONDU AMA BU SOĞUK İÇİME İŞLEMEZ.
ÖLECEKSİN.

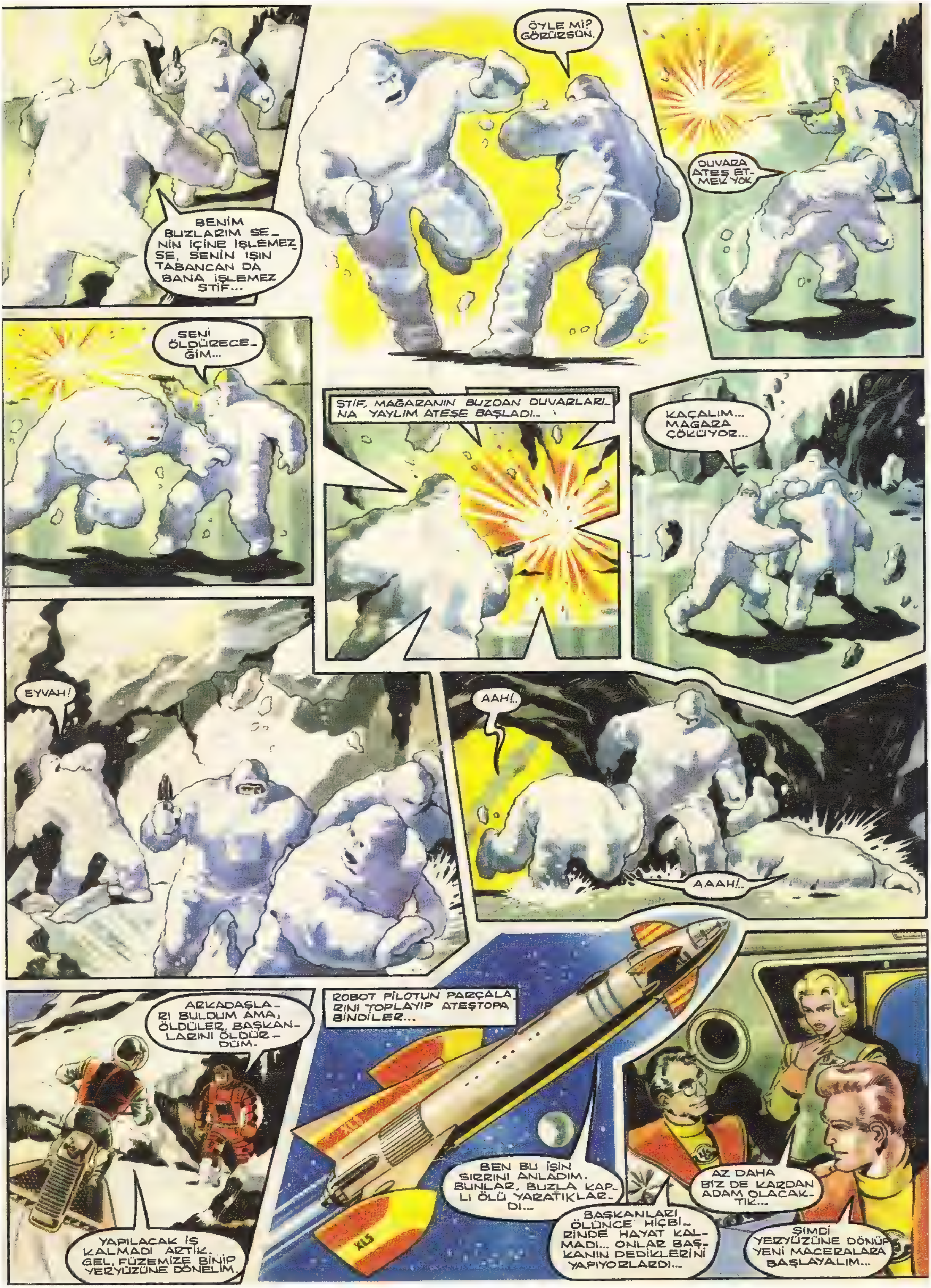
BENİM BUZLARIM SENİN İÇİNE İŞLEMEZSE, SENİN IŞIN TABANCAN DA BANA İŞLEMEZ STİF...
ÖYLE Mİ? GÖRÜRSÜN.
DUVARA ATEŞ ETMEK YOK
SENİ ÖLDÜRECEĞİM...
STİF, MAĞARANIN BUZDAN DUVARLARINA YAYLIM ATEŞE BAŞLADI...
KAÇALIM... MAĞARA ÇÖKÜYOR...
EYVAH!
AAH!..
AAAH!..
ARKADAŞLARI BULDUM AMA, ÖLDÜLER. BAŞKANLARINI ÖLDÜRDÜM.
YAPILACAK İŞ KALMADI ARTIK. GEL, FÜZEMİZE BİNİP YERYÜZÜNE DÖNELİM.
ROBOT PİLOTUN PARÇALARINI TOPLAYIP ATEŞTOPA BİNDİLER...
BEN BU İŞİN SIRRINI ANLADIM. BUNLAR, BUZLA KAPLI ÖLÜ YARATIKLARDI...
BAŞKANLARI ÖLÜNCE HİÇBİRİNDE HAYAT KALMADI... ONLAR BAŞKANIN DEDİKLERİNİ YAPIYORLARDI...
AZ DAHA BİZ DE KARDAN ADAM OLACAKTIK...
ŞİMDİ YERYÜZÜNE DÖNÜP YENİ MACERALARA BAŞLAYALIM...

ATEŞTOP, UZAY ŞEHRİNE DÖNMEK ÜZERE, URANUS'TAN AYRILDI...
FİŞEKLERİ ATEŞLE. GERİ DÖNÜYORUZ
FİŞEKLERİ ATEŞLE
FİŞEKLERİ ATEŞLEYECEK MOTORLAR İŞLER İŞLEMEZ KORKUNÇ BİR PATLAMA OLDU
MOTORLARI DURDUR. FİŞEKLER ZİYAN OLDU
ANA KABLODA KONTAK VAR.
GİDİP YAKINDAN BAKAYIM...
BEN KONTROLDA KALAYIM.
YAPABİLECEK MİSİN?
İKİ GÜNDEN ÖNCE TAMİR EDİLMEZ. YEDEK MOTORLARI KULLANAMAZ MIYIZ STİF?
OLUR. AZ ÖNCE BÜYÜKCE BİR GÖKTAŞININ YANINDAN GEÇTİK. ONA YETİŞELİM. İNEBİLİRİZ...

ATEŞTOP'UN YEDEK MOTORLARI ÇALIŞTIRILDI, GÖKTAŞINA YAKLAŞMAYA BAŞLADILAR...
KÜÇÜCÜK BİR DÜNYA...
HAVASI SUYU NASIL ACABA?..
SİZ TAMİR İŞLERİYLE UĞRAŞIRKEN, BEN GEZEYİM...
PEKİ VENÜS. UZAKLAŞMA SAKIN...
MAT TAMİR İÇİN KAPAĞI AÇINCA...
...KAPAK YERİNDEN KURTULDU, GÖKTAŞININ YÜZEYİNE DÜŞTÜ...
KAPAĞIN BOŞLUKTA YÜZMESİ GEREKİRDİ, BURADA YERÇEKİMİ YOKTUR...
DAHA BİLMEDİĞİMİZ NELER VAR. ÖĞRENECEĞİZ...
STİF!.. MAT!.. ÇABUK YETİŞİN...
VENÜS... GELİYORUZ...
BAKIN.

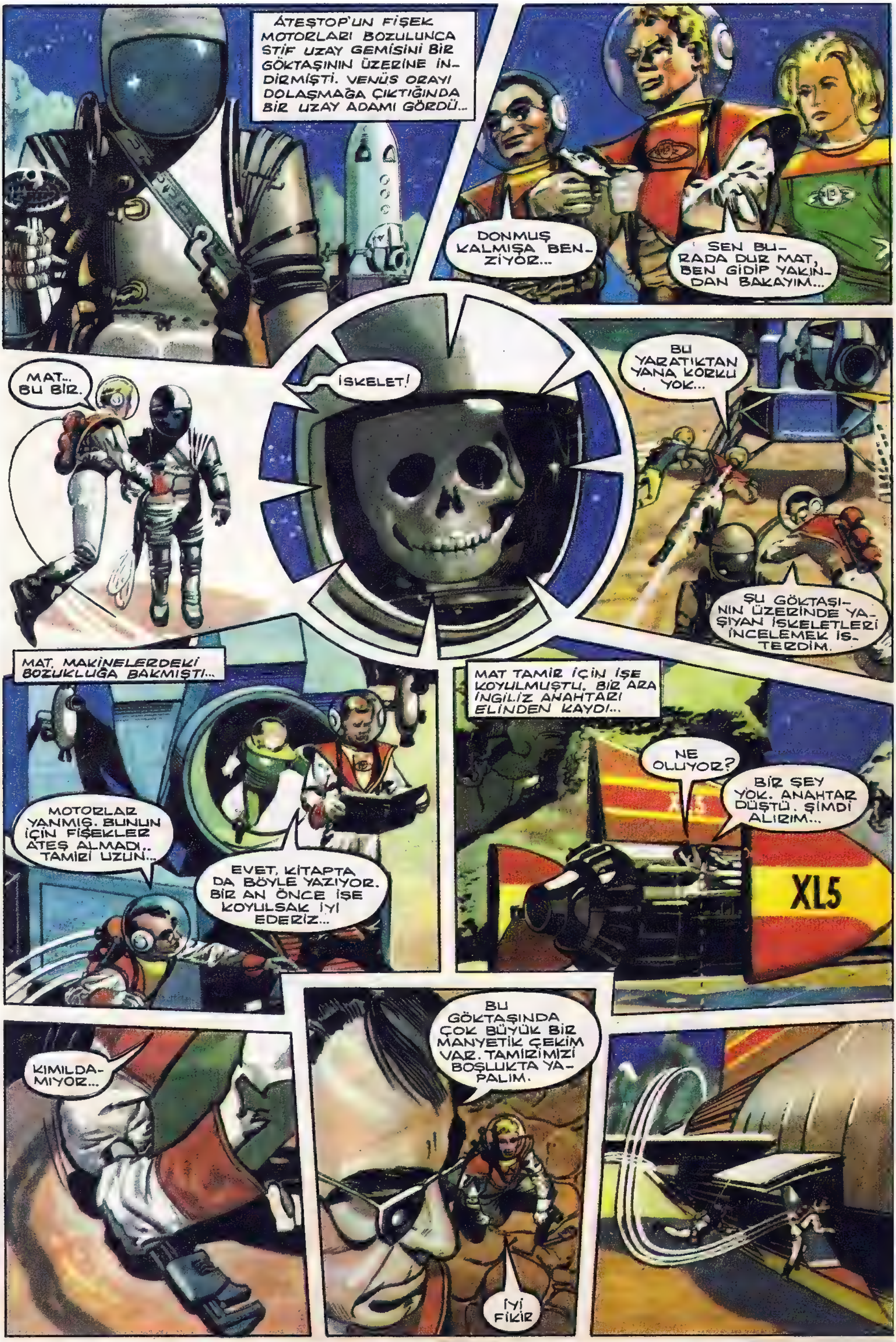
ATEŞTOP'UN FİŞEK MOTORLARI BOZULUNCA STİF UZAY GEMİSİNİ BİR GÖKTAŞININ ÜZERİNE İNDİRMİŞTİ. VENÜS ORAYI DOLAŞMAĞA ÇIKTIĞINDA BİR UZAY ADAMI GÖRDÜ...
DONMUŞ KALMIŞA BENZİYOR...
SEN BURADA DUR MAT, BEN GİDİP YAKINDAN BAKAYIM...
MAT... BU BİR
İSKELET!
BU YARATIKTAN YANA KORKU YOK...
ŞU GÖKTAŞININ ÜZERİNDE YAŞIYAN İSKELETLERİ İNCELEMEK İSTERDİM.
MAT, MAKİNELERDEKİ BOZUKLUĞA BAKMIŞTI...
MOTORLAR YANMIŞ. BUNUN İÇİN FİŞEKLER ATEŞ ALMADI.. TAMİRİ UZUN...
EVET, KİTAPTA DA BÖYLE YAZIYOR. BİR AN ÖNCE İŞE KOYULSAK İYİ EDERİZ...
MAT TAMİR İÇİN İŞE KOYULMUŞTU. BİR ARA İNGİLİZ ANAHTARI ELİNDEN KAYDI...
NE OLUYOR?
BİR ŞEY YOK. ANAHTAR DÜŞTÜ. ŞİMDİ ALIRIM...
XL5
KIMILDAMIYOR...
BU GÖKTAŞINDA ÇOK BÜYÜK BİR MANYETİK ÇEKİM VAR. TAMİRİMİZİ BOŞLUKTA YAPALIM.
İYİ FİKİR

YEDEK FİŞEKLERİ ATEŞLE...
YEDEK FİŞEKLERİ ATEŞLE
TAMAM. HAVALANIYORUZ.
AMA...
YERİMİZDE SAYIYORUZ MAT.
MOTORLARI DURDUR STİF... MOTORLAR YANAR...
NE OLUYOR ANLAMADIM.
MANYENOMETREYE BAK... O KADAR BÜYÜK BİR MANYETİK GÜÇ VAR Kİ GÖSTERGE NEREDEYSE FIRLAYACAK
GELİRKEN BÖYLE DEĞİLDİ. BİZ YERE İNER İNMEZ GÖKTAŞI MANYETİKLEŞTİ. MIHLANDIK...
EVET.... ANLAŞILAN, DEMİNKİ ADAM DA BİR GÖKGEMİSİYLE BURAYA GELİP KALMIŞ...
AYRI KOLDAN ARAŞTIRMA YAPALIM. BİRBİRİMİZE BİLDİRİRİZ...
BİRDENBİRE..

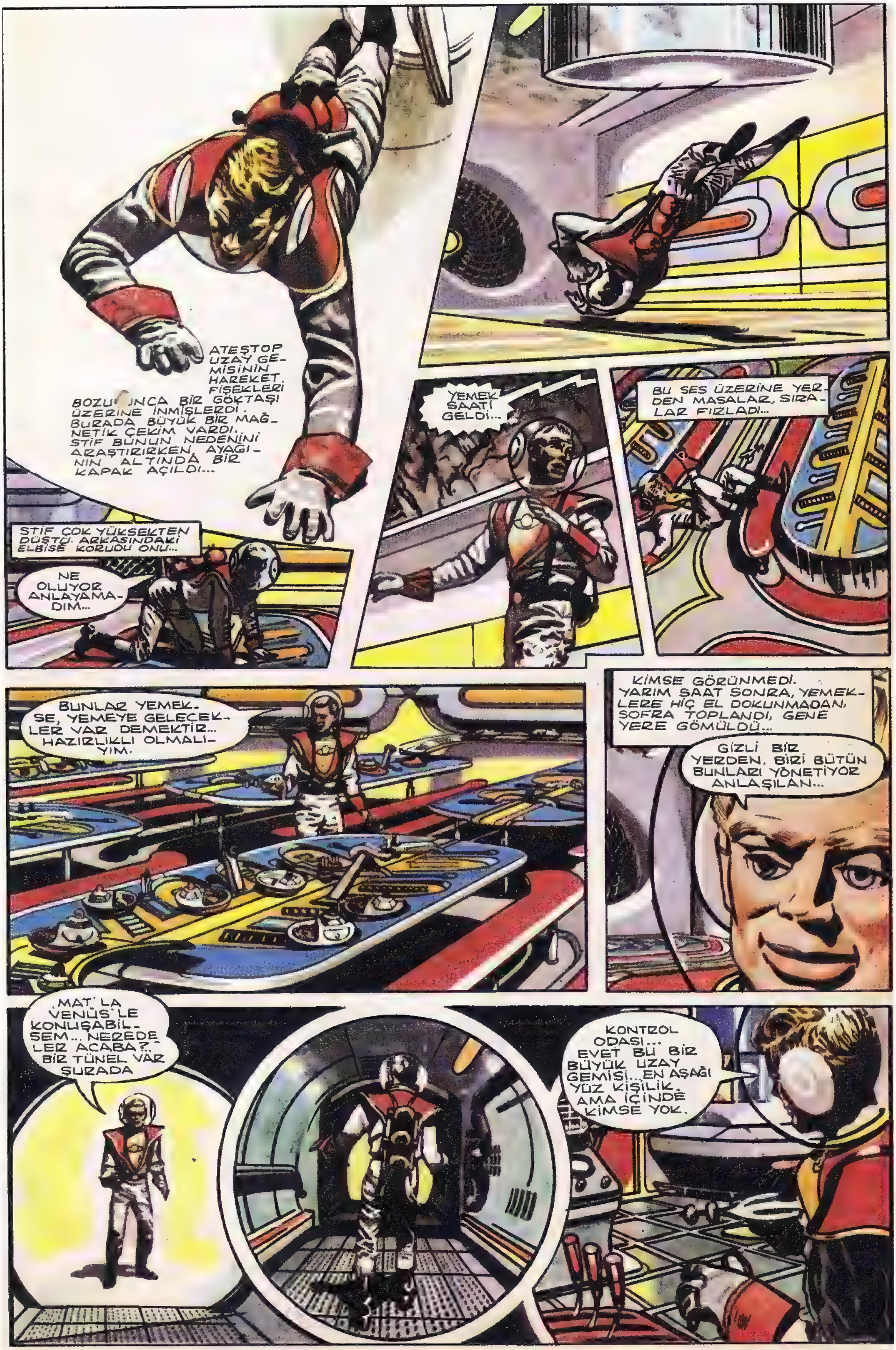
ATEŞTOP UZAY GEMİSİNİN HAREKET FİŞEKLERİ BOZULUNCA BİR GÖKTAŞI ÜZERİNE İNMİŞLERDİ. BURADA BÜYÜK BİR MAĞNETİK ÇEKİM VARDI. STİF BUNUN NEDENİNİ ARAŞTIRIRKEN, AYAĞININ ALTINDA BİR KAPAK AÇILDI...
STİF ÇOK YÜKSEKTEN DÜŞTÜ. ARKASINDAKİ ELBİSE KORUDU ONU...
NE OLUYOR ANLAYAMADIM...
YEMEK SAATİ GELDİ...
BU SES ÜZERİNE YERDEN MASALAR, SIRALAR FIRLADI...
BUNLAR YEMEKSE, YEMEYE GELECEKLER VAR DEMEKTİR... HAZIRLIKLI OLMALIYIM.
KİMSE GÖRÜNMEDİ. YARIM SAAT SONRA, YEMEKLERE HİÇ EL DOKUNMADAN, SOFRA TOPLANDI, GENE YERE GÖMÜLDÜ...
GİZLİ BİR YERDEN, BİRİ BÜTÜN BUNLARI YÖNETİYOR ANLAŞILAN...
MAT'LA VENÜS'LE KONUŞABİLSEM... NEREDELER ACABA?.. BİR TÜNEL VAR ŞURADA
KONTROL ODASI... EVET BU BİR BÜYÜK UZAY GEMİSİ... EN AŞAĞI YÜZ KİŞİLİK. AMA İÇİNDE KİMSE YOK.

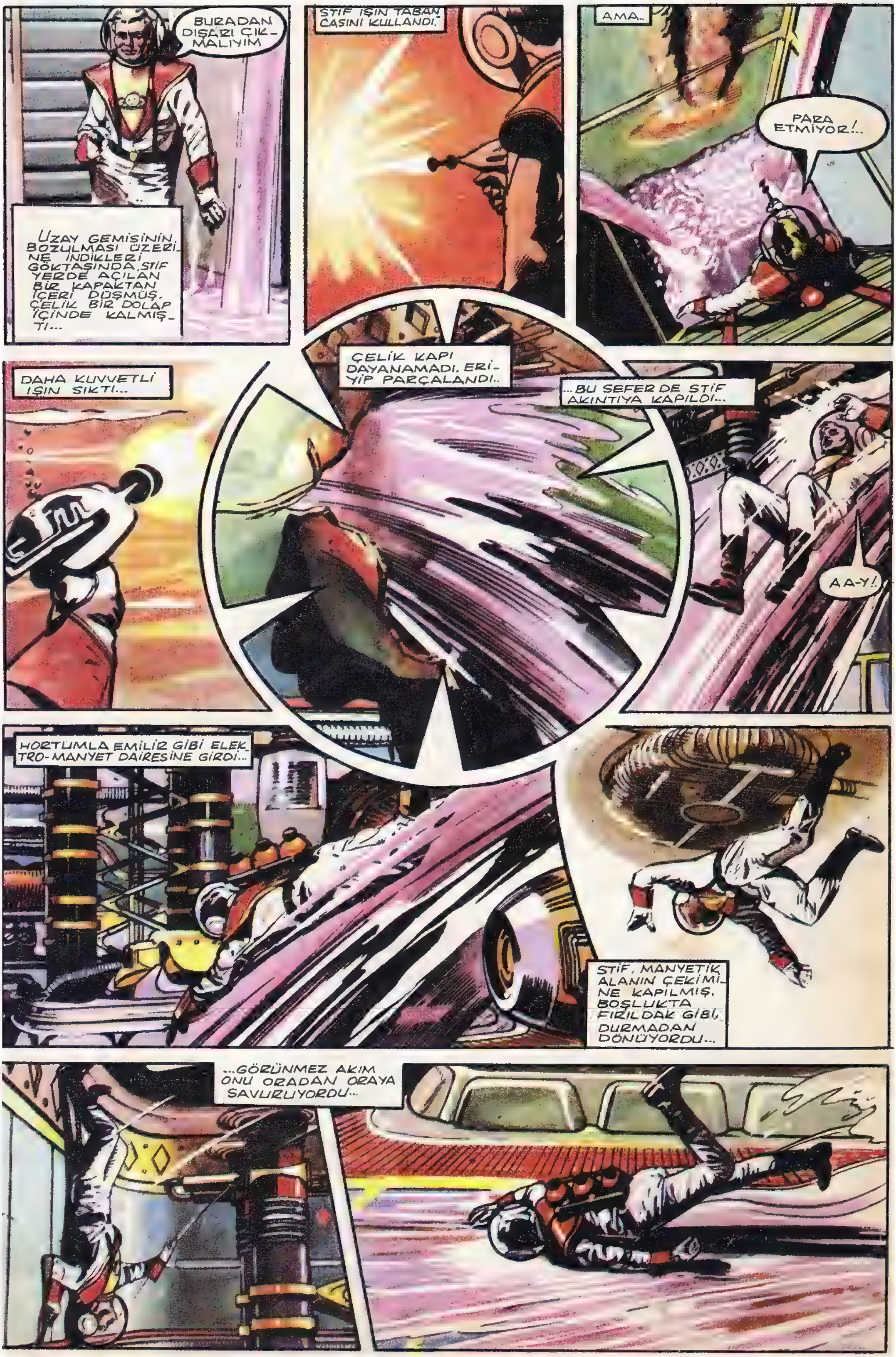

BURADAN DIŞARI ÇIKMALIYIM
UZAY GEMİSİNİN BOZULMASI ÜZERİNE İNDİKLERİ GÖKTAŞINDA, STİF YERDE AÇILAN BİR KAPAKTAN İÇERİ DÜŞMÜŞ, ÇELİK BİR DOLAP İÇİNDE KALMIŞTI...
STİF IŞIN TABANCASINI KULLANDI.
AMA..
PARA ETMİYOR!..
DAHA KUVVETLİ IŞIN SIKTI...
ÇELİK KAPI DAYANAMADI. ERİYİP PARÇALANDI..
...BU SEFER DE STİF AKINTIYA KAPILDI...
AA-Y!.
HORTUMLA EMİLİR GİBİ ELEKTRO-MANYET DAİRESİNE GİRDİ...
STİF, MANYETİK ALANIN ÇEKİMİNE KAPILMIŞ, BOŞLUKTA FIRILDAK GİBİ, DURMADAN DÖNÜYORDU...
...GÖRÜNMEZ AKIM ONU ORADAN ORAYA SAVURUYORDU...

KAPININ ARDINDAN MOTOR UĞULTUSU GELİYOR.
STİF, KAPIYA DOĞRU GİDERKEN BİRDENBİRE DURALADI...
DUR! BURADAN DAHA İLERİ GİDEMEZSİN. GELDİĞİN YERE DÖN...
ÖYLE Mİ SANIYORSUNUZ?
BU İŞİN SIRRINI ÇÖZMEDEN GERİ DÖNMEM.
KAPALI. İÇERİ GİREMİYECEĞİM. BELKİ GİZLİ BİR KAPI VARDIR...
STİF İÇERİ ADIM ATAR ATMAZ...
...ARKASINDAN ÇELİK KAPI GÜRÜLTÜYLE KAPANDI...
SÖZÜMÜZÜ DİNLEMEDİN... ÖLECEKSİN.

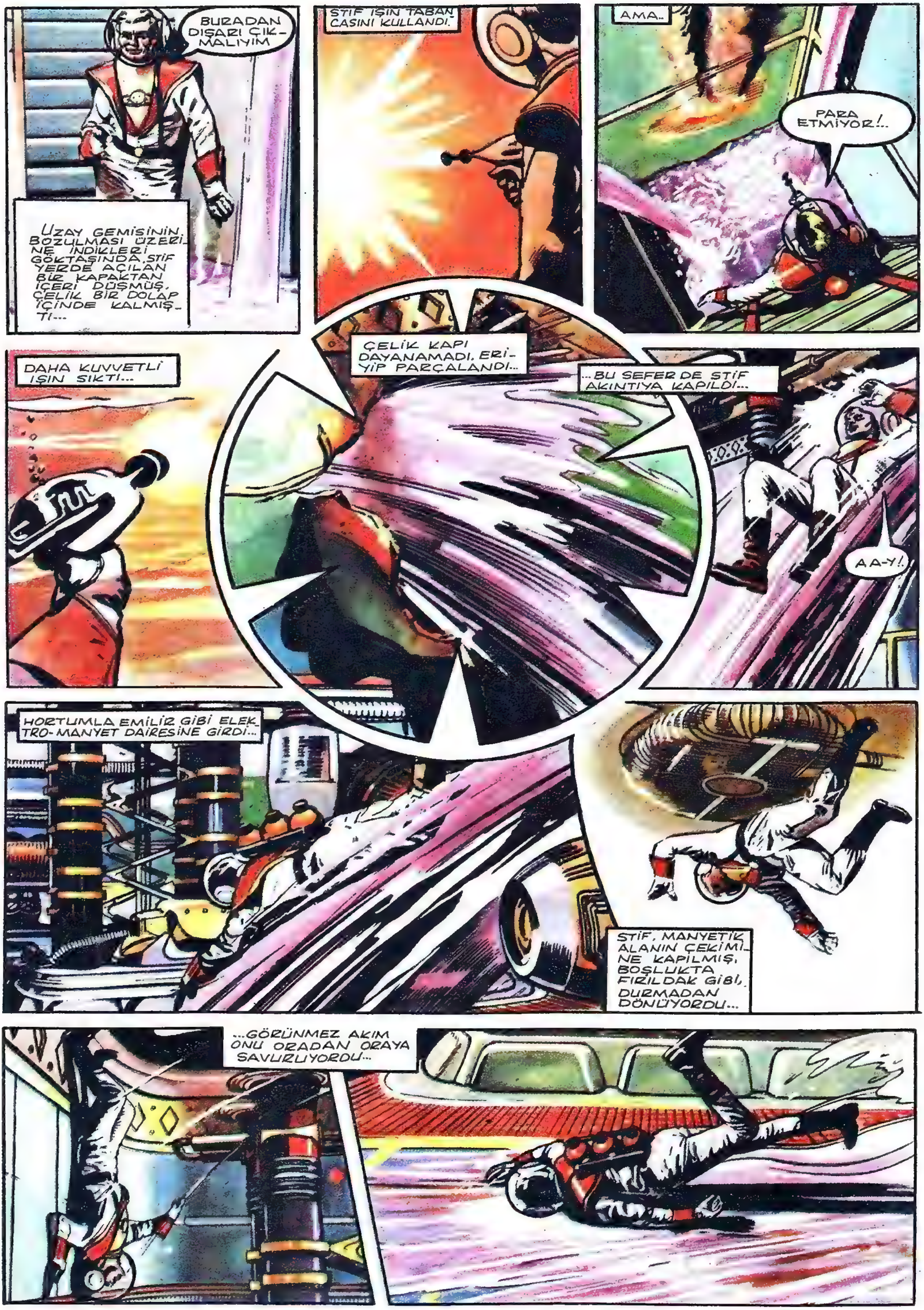
BURADAN DIŞARI ÇIK-MALIYIM
UZAY GEMİSİNİN BOZULMASI ÜZERİ-NE İNDİKLERİ GÖKTAŞINDA, STİF YERDE AÇILAN BİR KAPAKTAN İÇERİ DÜŞMÜŞ, ÇELİK BİR DOLAP İÇİNDE KALMIŞ-TI...
STİF IŞIN TABAN-CASINI KULLANDI.
AMA..
PARA ETMİYOR!..
DAHA KUVVETLİ IŞIN SIKTI...
ÇELİK KAPI DAYANAMADI, ERİ-YİP PARÇALANDI...
...BU SEFER DE STİF AKINTIYA KAPILDI...
AA-Y!.
HORTUMLA EMİLİR GİBİ ELEK-TRO-MANYET DAİRESİNE GİRDİ...
STİF, MANYETİK ALANIN ÇEKİMİ-NE KAPILMIŞ, BOŞLUKTA FIRILDAK GİBİ, DURMADAN DÖNÜYORDU...
...GÖRÜNMEZ AKIM ONU ORADAN ORAYA SAVURUYORDU...

AKINTI, SONUNDA STİF'İ YERALTINDAN DIŞARI FIRLATTI.
VENÜS'LE MAT ONU BAYGIN BULDULAR...
KENDİNE GELİYOR. GEÇMİŞ OLSUN STİF. BAŞINA UMMADIK ŞEYLER GELDİ GALİBA...
SİZE BİR ŞEY OLMADI YA?
ÇOK ŞÜKÜR BAŞIMIZA HİÇBİR ŞEY GELMEDİ... SEN NELER GÖRDÜN?
BUNLARI SONRA KONUŞURUZ. GEMİMİZE GİDELİM...
AZ SONRA ATEŞ TOP'TA...
MUAZZAM BİR GEMİ. İÇİNDE KİMSECİKLER YOK...
HEPSİ BİNLERCE YIL ÖNCE ÖLMÜŞLER.
BU GEMİ KENDİLİĞİNDEN YÖNETİLİYORDU. İNSANLAR ÖLMÜŞ AMA MAKİNELER ÖLMEMİŞ.
PEKİ BİZ BURADAN KURTULAMIYACAK MIYIZ?
STİF TUZAĞA DÜŞMESEYDİ KURTULAMAZDIK. O KAPAK, UZAY GEMİSİNİN KAPISIYDI. ALETLERİ BOZUNCA, MANYETİK ÇEKİM KAYBOLDU
ARTIK BİZİ ÇEKEN BİR ŞEY KALMADI. GİDİP MOTORLARI TAMİR EDEYİM.
İKİ GÜN SONRA...
ROBERT!.. UZAY ŞEHRİNE GİDİYORUZ...
YOLA ÇIKIYORUZ...
SON

002 - Ateştop Meçhul Düşman

ATEŞTOP UZAY ŞEHRİNE DÖNMÜŞ, KIZAĞA ÇEKİLMİŞTİ. BOZULAN MOTORLARININ YERİNE YENİLERİNİ KOYDULAR...
XL5
İŞTE YENİ HEM DE SON SİSTEM BİR MOTOR, STİF!
İNŞALLAH BİZİ YARI YOLDA KOMAZ. GÖK TAŞINDA BAŞIMIZA GELENLERİ UNUTMA!
İLK DENEMEYİ BİZ YAPACAĞIZ... NE MUTLU BİZE!..
EVET, VENÜS. HEYECANLISIN DEĞİL Mİ?
ATEŞTOP'UN UZAY GEMİCİLERİ ÜS KOMUTANINDAN BİLGİ ALIYORLARDI.
GEZİDE YENİ HELYATOMİK MOTORLARIN GENİŞ ÇAPTA BİR DENEMESİNİ YAPACAKSINIZ...
ATEŞTOP'U NEPTÜN'E KADAR NORMAL HIZLA SÜRÜP, DÖNÜŞTE EN SON HIZA ÇIKACAKSINIZ...
YOLUNUZ AÇIK OLSUN. YARIN GÜN DOĞARKEN YOLA ÇIKACAKSINIZ.
DAKİKASINDA HAZIR OLACAĞIZ!..
ERTESİ SABAH...
NEPTÜN YAKLAŞIYOR, STİF! YOLU 1-9-7-0 A AYARLA...
NEPTÜN'ÜN ÜZERİNE GELİNCE BANA HABER VER...

ÖYLE BİR FIRLAYACAĞIZ Kİ SORMA, MAT!
MAT'IN İŞARETİ ÜZERİNE STİF HELYATOMİK MOTORLARI İŞLETTİ...
ATEŞTOP BOŞLUKTA IŞIK HIZIYLA GİTMEYE BAŞLADI...
HIZ: DÖRT-VİRGÜL-İKİ... ON SANİYE SONRA MARS GERİ FİŞEKLERİ ATEŞLEMEYE HAZIRLAN
HIZ KESEN FİŞEKLER ATEŞLENDİ...
DÜNYA YAKLAŞIYORDU.
YERE İNİŞ BAŞLIYOR!
HAZIRLIKLAR TAMAM! YOLU ÜÇ-BİR-YEDİ'YE ÇEVİR. YÜKSEKLİĞİ YÜZBİN'E
UZAY ŞEHRİ ALTIMIZDA, STİF!
NEREDE, MAT? BİR ATOL VAR YALNIZ... SEN BANA YANLIŞ YOL ÇİZDİN...
HAYIR, STİF. BÜTÜN HESAPLAR TAMAM. UZAY ŞEHRİ'NİN ÜZERİNDE OLMALIYIZ.
PEKİ AMA HANİ?
BURADA YOK!

2
ATEŞTOP YENİ BİR FÜZE MOTORUNU DENEMEK İÇİN UZAY GEZİSİNE ÇIKMIŞTI... DÖNÜŞTE UZAY ŞEHRİ'Nİ ESKİ YERİNDE BULAMADILAR...
HESABIMA GÖRE ŞEHRİN ÜZERİNDE OLMALIYIZ.
AMA MAT, ORTADA BİR ATOL'DEN BAŞKA BİR ŞEY YOK!
XL5
TELSİZLE ARAYACAĞIM BAKALIM NE KARŞILIK GELECEK?
ATEŞTOP'TAN UZAY ŞEHRİ'NE... BİZİ İŞİTİYOR MUSUNUZ?
ALICI
PARFITT, DÖRDE DOĞRU YOL ALIYORLAR... İNGİLTERE'NİN AVUSTRALYA'YA CEVABI: İLK GELENLER 5'E KARŞI 215...
BU DA NE DEMEK ALLAHAŞKINA, MAT?
BİLMEM, HİÇBİR ŞEY ANLAYAMADIM. KONUŞAN UZAY ŞEHRİ DEĞİL
BELKİ DE BİZ GİDİP GELİNCEYE KADAR BİR ŞEY OLDU.
BEŞ SAAT İÇİNDE NE OLABİLİR?
WASHINGTON A DOĞRU GİDİP DURUMU ANLAMAYA ÇALIŞALIM...
ATEŞTOP AMERİKA'NIN BATISINA DOĞRU UÇUYOR...
XL5
BİRDENBİRE...
AVCI UÇAKLARI STİF! BUNLAR ESKİ TİP... PEK DE DOSTA BENZEMİYORLAR...

KÖTÜ BİR NİYETLERİ DE VAR!
HIZ FİŞEKLERİNİ ATEŞLE, ROBERT!
HIZ FİŞEKLERİ!
ATEŞTOP UÇAKLARIN ARASINDAN SIYRILDI...
WASHINGTON'A GİDELİM, İŞ ANLAŞILIR... BU UÇAKLARA DA BİR DERS VERMEK GEREKİR.
KIZMA STİF. HAVA ALANINI ARA. GELMEK ÜZERE OLDUĞUMUZU BİLDİR
WASHINGTON UZAY ALANI... İNİŞ MÜSADESİ İSTİYORUZ!
UZAY HAVA ALANINDA...
MÜSADE VER ONLARA.
HAVA ALANINDAN ATEŞTOP'A YERE İNEBİLİRSİNİZ...
DİKKAT! HAVA TRAFİK KONTROLÜNÜN EMRİ: BÜTÜN UÇAKLAR ALANI DERHAL BOŞALTINIZ...
OLAĞAN ÜSTÜ BİR DURUM VAR!
SAVUNMA BAKANLIĞINI İSTEMİŞTİNİZ KOMUTANIM!
ALO! KIRMIZI KUVVETLER KONUŞUYOR... BÜTÜN BİRLİKLERİ WASHINGTON HAVA ALANINA GÖNDERİN!
DÜŞMAN UZAY GEMİSİ YERE İNMEK ÜZERE... HAZIR OLUN!
ATEŞTOP'U KARŞILAMAYA DÜŞMAN HAZIRLANMIŞTI...

3
ATEŞTOP, YENİ BİR FÜZE MOTORUNUN DENEMESİNİ YAPMAK ÜZERE UZAY'A GİDİP BEŞ SAAT SONRA DÖNDÜĞÜNDE UZAY ŞEHRİNİ YERİNDE BULAMAMIŞ, BİR DÜŞMAN ORDUSUYLA KARŞILAŞMIŞTI.
DEV GİBİ BİR UZAY GEMİSİ. YÜZ METRE UZUNLUĞUNDA OLMALI.
XLS
TANKLARI, ROKETLERİ GÖZDEN UZAK TUTSAK İYİ EDERİZ. BU GEMİDEKİLER ONLARI GÖRÜRSE ATEŞ EDEBİLİRLER.
BU GEMİNİN SİLAHLARI DA KİMBİLİR NE KADAR KORKUNÇTUR?
ATEŞTOP'TAN GENEL KURMAY'A. UZAY ŞEHRİ'Nİ DÜŞMAN ALMIŞ. ÇABUK YARDIMCI KUVVET GÖNDERİN.
ATEŞTOP, ROGER!
ORTALIK TEMİZLENDİ. YERE İNEBİLİRİZ, MAT!
EVET, STİF. YALNIZ ÇOK İHTİYATLI OLMALIYIZ.
GELİYORLAR. HAVA YASTIKLI MOTOSİKLETLERİ VAR. KOVANA DOĞRU UÇAN ARILAR GİBİ...
TANKLAR HAZIR OL!
BİNALAR BİZİMKİLERE BENZEMİYOR, STİF.
İÇERİDE NELER OLDUĞUNU ŞİMDİ ÖĞRENECEĞİZ...
BENİM ANLAMADIĞIM, ORTALIĞIN NİÇİN BU KADAR BOŞ OLUŞU. HİÇ CANLI YOK MU, YAHU?

KIMILDAMAYIN, YAKARIM!
BU DA NE DEMEK? ŞAKA MI EDİYORSUNUZ?
HİÇ DE ŞAKA DEĞİL. JACKSON TANKLARA EMİR VER!
STİF IŞIN TÜFEĞİNİ "YERE YIK" NOKTASINA AYARLADI.
YERE YIK!
FELÇ
YERE YIK
ÖLÜM
ADAMLAR YERE YIKILDILAR...
ÇABUK ÇOCUKLAR, ATEŞTOPA!
KAÇIYORLAR! TANKLAR, İLERİ MARŞ!
ONLARA DEĞİL, GEMİLERİNE ATEŞ EDİN!
GEMİYE DÖNEMİYECEĞİZ, STİF. VAZGEÇELİM.
HAKKIN VAR, MAT.
FİŞEKLERİ ATEŞLE, ROBERT! YÖRÜNGEDE BİN KM. HIZ.
FİŞEKLERİ ATEŞLE!
UZAY GEMİSİNİN ROBERT ADINI TAKTIKLARI MAKİNE ADAMI FİŞEKLERİ ATEŞLEDİ. GEMİ SON HIZLA FIRLADI...
GEMİYİ KURTARDIK.

4
STİF ZODİAC'LA ARKADAŞLARI BİR UZAY GEZİSİNDEN DÖNDÜKLERİ ZAMAN, UZAY ŞEHRİ'Nİ DÜŞMANLARIN ALDIKLARINI GÖRMÜŞLERDİ. GEMİYE DÜŞMAN ATEŞ AÇINCA, MAKİNE ADAMA EMİR VERDİLER. O DA FİŞEKLERİ ATEŞLEYEREK GEMİYİ KURTARIP UÇURTTU...
TAM ZAMANINDA YETİŞİP KURTARDIK.
UZAY GEMİSİNİN BİRDEN HAVALANMASI DÜŞMAN KOMUTANINI ŞAŞIRTMIŞTI.
UÇAKSAVAR FÜZELERİ, ATEŞ! UZAY GEMİSİNİN DÜŞÜRÜLMESİNİ İSTİYORUM.
ATEŞTOP'A FÜZE YAĞDIRIYORLAR, STİF!
GEMİNİN IŞIN SİLAHLARI HAREKETE GEÇTİ...
ROBERT! YAKLAŞAN HER ŞEYİ MAHVET!
XL5
ATEŞ!
DUR! BU GEMİYİ HİÇBİR MERMİ DURDURAMAZ. ONU BIRAKALIM, ADAMLARA DÖNELİM.
BÖYLECE...
HİÇBİR ŞEYE KALKIŞMAYIN! DOĞRU BİNADAN İÇERİ!..
KİMSİNİZ?
HANGİ GEZEGENDEN GELİYORSUNUZ?
DURUN, BEN DE SORAYIM: SİZ KİMSİNİZ?

KİMSİNİZ? SİZ? BİZE SUAL SORAMAZSINIZ
AMA MAT...
SEN SUS VENÜS
BİZDEN NE İSTİYORSUNUZ? BIRAKIN GİDELİM.
ONU AKLINIZDAN ÇIKARIN. SİZİ KONUŞTURMADIKÇA BURADAN HİÇ BİR YERE YOLLAMAYIZ. GÖTÜR ŞUNLARI!
KUSURA BAKMAYIN, ZİNDANIMIZ YOK. SİZİ BU EŞYA ODASINA KAPAYACAĞIZ...
STİF, MAT VENÜS ACAİP BİR HAPİSHANEYE KAPATILMIŞLARDI.
KİM OLDUĞUMUZU, NEREDEN GELDİĞİMİZİ NİÇİN SÖYLEMEDİN, MAT?
ONLARIN DA İSTEDİĞİ BU, STİF. BİLGİLERİMİZİ ÖĞRENMEK İSTİYORLAR
BİRİ ONLARI GÖZ HAPSİNDE BULUNDURUYORDU...
BEŞ SAATTE DURUM NASIL DEĞİŞTİ, ANLAMIYORUM, MAT.
DEĞİŞİR. STİF. BAK, SANA BİR ŞEY ANLATIM.
2028 YILINDA BİR GÜN BİR İNGİLİZ, YOL KIYISINDA BİR ÇAYIRDA GOLF OYNUYORMUŞ... ARI SOKMUŞ...
MAKİNE HIZLI ÇALIŞIYOR, TELEFON DİREKLERİNİ YIKIYOR. O SIRADA BAŞBAKANLA GENEL KURMAY BAŞKANI TELEFONLA KONUŞUYORLARMIŞ...
ADAM CANI YANINCA TOPA HIZLI VURMUŞ, TOP O SIRADA YOLU DÜZELTEN MAKİNANIN HIZ DÜĞMESİNE ÇARPMIŞ...
NE BUYURDUNUZ, BAŞBAKANIM?
ÇABUK, ATOM ROKETLERİNİ HAREKETE GEÇİRİN!..
GENEL KURMAY BAŞKANI'NIN BU EMRİ HEMEN YERİNE GETİRMESİYLE ÜÇÜNCÜ DÜNYA SAVAŞI BAŞLIYOR...
MEĞERSE, BAŞBAKAN: ... "DÜĞMEYE BASIN DEDİĞİM ZAMAN İTİRAZ İSTEMEM" DİYECEKMİŞ. TELEFON HATLARI KESİLİNCE...
LÂFI YARIM KALMIŞ...
EVET. GÖRÜYORSUN YA, STİF, BİR SAVAŞIN BAŞLAMASINA KİMİ VAKİT NE SAÇMA BİR ŞEY YOL AÇIYOR. BUNU UNUTMA.
HAKLISIN, MAT. PEKİ AMA, BİZ ŞİMDİ BUNLARIN ELİNDEN NASIL KURTULACAĞIZ?
MERAK ETME, STİF. SAVAŞLARDA OLDUĞU GİBİ BUNDA DA HİÇ BEKLENMEDİK BİR ŞEY OLABİLİR...

-5-
STİF ZODİAC İLE ARKADAŞLARI BİR UZAY GEZİSİNDEN DÖNDÜKLERİNDE, ÜSLERİNİ DÜŞMANIN İŞGAL ETMİŞ OLDUĞUNU GÖRDÜLER.
UZAY GEMİSİNİ ONLARIN ELİNDEN KURTARIP TEK BAŞINA HAVAYA SALDIKTAN SONRA ESİR DÜŞTÜLER...
DURUM NASIL?
İYİ EFENDİM!
KONUŞTUKLARINI TEYPE ALDIM. BENİM NÖBETİM SONA ERDİ. ŞİMDİ SIRA ARKADAŞTA
PEKİ, SEN GİT... BİRAZ UYU. DİNLEN.
PROFESÖR HAKLI ONLARIN SIRLARINI ÖĞRENİRSEK SAVAŞ DAHA KORKUNÇ OLUR.
BUNU ÖNLEMELİYİM! KAÇMALARINI SAĞLAYACAĞIM.
BİR EMRİNİZ Mİ VAR?
EVET. ŞURAYA BAK...
NÖBETÇİ BAŞINI ÇEVİRİR...
GELİN... ÇABUK!
DUR, STİF! BİR TUZAK OLABİLİR!..
BU FIRSATTAN YARARLANALIM... GELİN
ESİRLER KAÇIYOR. KAPIYI KİM AÇMIŞ?..

ALARM
ALÂRM ZİLLERİ ÇALMAYA BAŞLAMIŞTI.
TANKLAR, ÇABUK!
BURA_ DAN!.
İŞTE! ŞURA_ DALAR.
AH!
VENÜS, AL BUNU, YARA_ LANDI. ÇABUK, İÇERİ AL!
SEN BUNU KULLANABİ_ LİR MİSİN?
SANIYORUM. SEN VENÜS'E YARDIM ET, MAT!
STİF TANKIN ÖTESİNİ BERİSİNİ KURCALA_ DI...
TAMAM! NASIL İŞLETİ_ LECEĞİNİ BUL_ DUM. GİDİYO_ RUZ...
KARŞIMIZ_ DA AĞAÇLAR VAR. ONLARI AŞTIK MI DÜZLÜĞE ÇIKACAĞIZ. SONRASI KOLAY!
ONLARIN ARKASINDAN ÖTEKİ TANKLAR DA YOLA KOYULDU.

-6-
STİF ZODİAK İLE ARKADAŞLARI DÜŞMANA ESİR DÜŞMÜŞLERDİ... DÜŞMAN SUBAYLARINDAN BİRİ, ONLARIN SIRLARI ELE GEÇERSE SAVAŞIN DAHA KORKUNÇ BİR HAL ALACAĞINI DÜŞÜNEREK KAÇMALARINA YARDIM ETTİ. ŞİMDİ DÖRDÜ DE TANKDAYDILAR.
KAÇAMIYACAĞIZ, STİF... GİTTİKÇE YAKLAŞIYORLAR.
YERİME GEÇ, MAT.
SUBAYIN ELBİSESİNİ BANA VER VENÜS.
BU ELBİSEYLE BENİ TANIMAZLAR. GERİ DÖNÜP MOTOSİKLETLERİMİZİ ALIP GERİ GELECEĞİM.
İYİ OLUR AMA, ÇOK TEHLİKELİ BİR İŞE GİRİŞİYORSUN, STİF!
STİF TANKTAN ATLAMIŞ, ÇALILARIN ARASINA SAKLANMIŞTI
TANKLAR GEÇTİKTEN SONRA KOŞMAYA BAŞLADI
BİZİM JET MOTOSİKLETLERİNİ ELLERİNE GEÇİRİRLERSE YANDIK DEMEKTİR O ZAMAN HIZLA GERİ DE DÖNEMEM!
İŞTE ŞURADA. AMA BAŞI DA ÇOK KALABALIK.

KAMYONLARA YÜKLEYİN!
NEREYE GÖTÜRECE-GİZ BİZ BUNLARI?
BAŞKOMUTAN-LIK KARARGÂHINA. ÇOK YENİ İCAT BİR MOTOSİKLETE BENZİYOR.
BİZİMKİLER DE BUNLARDAN YAPIP Bİ-ZE VERİRLERSE, KUŞ GİBİ UÇARIZ ARTIK!
ŞEYTAN ARABA-SI DEDİKLERİ ŞEY BU OLSA GEREK. BE-NİM BUNLARA BİNME-YE HİÇ NİYETİM YOK!
STİF KAMYONUN ARKASINA TAKILDI.
KARARGÂHTA NÖ-BEÇİLER KAMYO-NU DURDURDU...
DURUN BAKALIM. GEÇİLMEZ!
NE GETİR-DİNİZ ARKA-DAŞLAR?
UZAY ADAM-LARININ İCAT-LARINI...
GÖRELİM BAKALIM.

-7-
STİF ZODİAK VE ARKADAŞLARI DÜŞMANIN ELİNE ESİR DÜŞMÜŞLERDİ, ONLARDAN BİRİNİN YARDIMIYLA ÜÇÜ DE KAÇMIŞKEN, STİF JET MOTOSİKLETLERİNİ ALMAK İÇİN GERİ DÖNDÜ. ONLARIN YÜKLENDİĞİ KAMYONUN ARKASINA TAKILDI... ŞİMDİ KARARGÂHA GELMİŞLERDİ
BIRAZ ONCE GETİRİLEN ESİRLERİN DAHİ ÜSTÜNÜ ARADIK.
ESİRLERDEN BİRİ KIZDI DEĞİL Mİ?
EVET! VENÜS GİBİ GÜZELDİ. TAMAM, İÇERİ GİREBİLİRSİNİZ
KAYON KARARGÂHTAN İÇERİ GİRERKEN STİF YERE ATLADI VE KİMSEYE GÖRÜNMEDEN KAÇTI...
İÇERİ GİRMEDEN ETRAFI KOLAÇAN ETMELİ. BELKİ ONLARI KURTARABİLİRİM.
BURALARDA DOLAŞAN BİRİ VAR. UZAY ADAMLARININ ÜÇÜNCÜSÜ OLSA GEREK!
GÖZDEN KAÇIRMA. YARDIM GÖNDERİYORUZ. ŞİMDİLİK RAHAT BIRAK!
ÖNEMLİ BİR TOPLANTI VAR. BİR GÖZ ATALIM!

E, PROFESÖR. KENDİNİZE DAİR BİZE BİRAZ DAHA BİLGİ VER BAKALIM.
BAŞKA BİR ŞEY SÖYLEYEMEM. BİZİ SERBEST BIRAKIN!
ELLER YUKARI!
TABANCA PATLADI, GÜRÜLTÜYE NÖBETÇİLER KOŞUŞTU...
STIF BİR VURUŞTA ADAMIN SİLÂHINI DÜŞÜRDÜ.
RAHAT DURUN, YOKSA BAŞKANINIZI ÖLDÜRÜRÜM!
MAT, ATEŞTOP'A TELSİZ VER. GELİP BURAYA İNSİN!
ROBERT!... ATEŞTOP'U BURAYA GETİR. ATEŞE HAZIR DURUMDA OL!
EVSAHİPLERİNİZE KARŞI BÖYLE Mİ DAVRANIRSINIZ?
SİZ DE MİSAFİRLERİNİZİ ESİR Mİ TUTARSINIZ? BIRAKSAYDINIZ BUNLAR OLMAZDI.
ANLAŞMAYA VARMAYA HAZIRIZ. ŞARTLARINIZI SÖYLEYEBİLİRSİNİZ!
HİÇBİR ŞART KABUL ETMEYİZ! GEMİMİZE ŞİMDİ EMİR VERİP BÜTÜN ÜSLERİNİZİ HAVAYA UÇURABİLİRİZ!
ATEŞTOP, EMİR ÜZERİNE...
KARARGÂHA DOĞRU İNMEYE BAŞLAMIŞTIR.

-8-
VENÜS'LE MAT DÜŞMANLARIN ELİNDE SORGUYA ÇEKİLİRKEN, STİF YETİŞİP ADAMLARIN BAŞKANINI ELİNİN ALTINA ALDI. BU ARADA KENDİLERİNE YARDIM EDEN DÜŞMAN SUBAYI İLE TEKRAR ELBİSELERİNİ DEĞİŞEREK ESKİ KILIĞINA DÖNMÜŞTÜ.
ATEŞTOP ARKADAKİ ÇİMENLİĞE İNEBİLİR MAT.
İŞTE, YAKALAYIN!
ONLARA SÖYLE!
DURUN! ATEŞ ETMEYİN!
ATEŞTOP'UN SİLÂHLARI ÜSTÜMÜZE ÇEVRİLİ. SERBEST BIRAKMAZSAK..
MAHVOLURSUNUZ. BUNU ANLAMANIZA SEVİNDİM!
ARKALARINDAN GİDELİM Mİ?
ACELE ETMEYİN. GEMİ YERE İNSİN, O ZAMAN ATEŞ EDEMEZ!
GİZLİCE TANKLARA EMİR VERİN!
MOTOSİKLETLERİ DE BULDUK STİF.
ATEŞTOP'A SÖYLE, YERE İNMESİN. SONRA ATEŞ EDEMEZ. YÖRÜNGEDE KALSIN!
BİRAZ SONRA
GEMİNİZ HİÇ DE BÜYÜK DEĞİLMİŞ!
BU GELEN ONUN KUMANDA FÜZESİ. KENDİSİ HÂLÂ SİZİN ÜSLERİN ÜZERİNDE...
DİKKAT!
TANKLAR ORTAYA ÇIKTILAR.
TANKLAR ATEŞ ETMEDEN GERİ DÖNSENİZ DAHA İYİ.

HOŞÇA KALIN YARDIMINIZA TEŞEKKÜRLER
SİZE YARDIM ETMEK BANA SEVİNÇ VERİR...
TANKLAR ATEŞ AÇMIŞTI...
ARTIK KORKMAM!
ATEŞTOP BU ATEŞE MUKABİL IŞIN KULLANIYORDU.
NASILSINIZ? ÇOK HEYECAN ÇEKTİNİZ Mİ?
BİRAZ SONRA KUMANDA FÜZESİ ANA GÖVDEYE EKLENİYORDU...
YENİ HEYECANLARA HAZIRIM STİF! BİRAZ DOLAŞALIM DA, YERE ÖYLE İNELİM.
STİF ATEŞTOP'U IŞIK HIZININ DÖRT KATI DAHA HIZLI SÜREREK UZAYDA DOLAŞTIRDI...
SONRA NORMAL HIZLA DÜNYA'YA DOĞRU İNDİLER...
ATEŞTOP WASHINGTON'U ARIYOR. ALO ALO...
NERELERDESİNİZ, SİZDEN ÇOKTANDIR HABER ALAMADIK?
UZUN BİR HİKÂYE. ANLATINCA İNANAMIYACAKSINIZ.
ÇABUK GELİN ÖYLEYSE... BEKLİYORUZ.
KOMUTANIN NEŞELİ KONUŞTUĞUNA BAKILIRSA, SAVAŞ DURUMU DÜZELDİ SANIRIM.
ÖYLE OLSA GEREK!
BU İŞ DE BİTTİ
YENİ YOLCULUK NEYANA ACABA?
BU SEFER EVRENİN DAHA UZAK KÖŞELERİNE UZANMAK İSTERİM. YERYÜZÜNDE RAHAT YOK.

003 - Tehlikeli Görev

1 ATEŞTOP, UZAYIN DERİNLİKLERİNDE YENİ BİR DENEMEDE.
DERKEN...
İMDAT!.. İMDAT! GÖKTAŞLARI ÜZERİMİZE DOĞRU GELİYOR.
NE OLDU BUNLARA? NİÇİN YÖNLERİNİ DEĞİŞTİRMİYORLAR?
GÖKTAŞLARI ARASINDA KALDIK. YENİ BİR YOL GÖSTERİN!..
ÇABUK EMİR VER, GERİ DÖNSÜNLER, MAT.
İŞ İŞTEN GEÇTİ, STİF. ÇARPIŞACAKLAR!

BÜYÜK BİR HATA ETTİNİZ... SAHİCİ OLSAYDI, HEPİNİZ MAHVOLURDUNUZ...
EVET, BU SADECE BİR DENEME İDİ. DÜNYA UZAY AKADEMİSİNDE YAPMA BİR UZAY ODASINDA, YENİ BİR DENEME YAPILIYOR... DU
ÇABUK GEMİDEN ÇIKIN, 5 NUMARALI SALONA GELİN.
BU UZAY ADAMLARI SÖZDE ALTI AYDA YETİŞECEKLERDİ. BU GİDİŞLE ALTI YILDA YETİŞEMEZLER.
BUNLARI GERİ ALIP, YERLERİNE BAŞKA GENÇLERİ VERMELİYİZ.
ÇOK SERT DAVRANIYORSUNUZ, KOMUTAN.
BU DENEME SİZİN SİNİRLERİNİZİ BOZMADI YA?
BİRAZ SONRA 5 NUMARALI SALONDA ACEMİ UZAY ADAMLARI AKADEMİ ÜYELERİNİN KARŞISINA ÇIKARILMIŞTI.
SNAYDER, KRAVİTZ, ZİNNERMAN. ÜÇÜNÜZ DE ÇOK HATALI DAVRANDINIZ. AZ DAHA ATEŞTOP'U PARÇALIYORDUNUZ. NEYSEKİ, ATEŞTOP'UN ASLI 'ALBAY ZODYAK' IN ELİNDE.
ALBAY STİF ZODYAK ATEŞTOP'U KULLANMAK ÜZERE YENİ YETİŞEN UZAY ADAMLARINA DERS VERDİKTEN SONRA...
HAYLİ ZOR ANLAR GEÇİRMİŞ OLSALAR GEREK, STİF.
EVET, MAT. GENE DE ÇOK SOĞUKKANLI DAVRANDILAR. GİDEYİM, BİRAZ DAHA CESARET VEREYİM ŞUNLARA!..
SEN KONUŞMAKTAN HİÇ YORULMAZ MISIN, ZODYAK?
NE DEDİN?
NE DEDİĞİMİ İŞİTTİN. BUGÜN ÇOK KONFERANS DİNLEDİK. ÖĞÜTLERİNE KARNIMIZ TOK!
BANA BAK, SNAYDER. APTALLIĞI BIRAK, SANA SÖYLENENLERİ DİNLE. UZAYDA İLK YANLIŞ HAREKETİN, SON HAREKETİN OLUR. ANLADIN MI?
NE VAR? NE OLUYOR, STİF?
BU ÇOCUK BAŞIMIZA BİR BELÂ ÇIKARACAK DİYE KORKUYORUM. KAFASI TERS İŞLİYOR...
BİRAZ SONRA AKADEMİNİN DİNLENME SALONUNDA.
SENİN İŞİN TAMAM ARTIK ZODYAK. SANA SNAYDER'İN KİM OLDUĞUNU GÖSTERECEĞİM!

(Devamı var)

(Devamı son sayfada

İŞTE BU ASANSÖRLE TAM UZAYA GİDECEKLERİN YANINA ÇIKACAĞIZ!
TAYFA
STİF ZODYAK VE ARKADAŞLARI HAZIRLIKLARI TELEVİZYONDAN SEYREDİYORLARDI...
ŞİMDİ, YENİ UZAY YOLCULUĞUNA ÇIKACAK GENÇ UZAY ADAMLARI GEMİYE BİNMEK ÜZERELER...
DELİKANLILARIN YOLU AÇIK OLSUN!
BEN DE ONLARIN ARASINDA OLMAK İSTERDİM DOĞRUSU!
TAYFA ASANSÖRÜ
HEY! BURAYA GİRMEK YASAKTIR. BİLMİYOR MUSUNUZ?
YA, ÖYLE Mİ? BEN SİZİ OLDUĞUNUZ YERE MIHLAMASINI BİLİRİM!
ÇABUK OLUN AYILINCAYA KADAR ONLARIN ELBİSELERİNİ GİYİP GEMİYE BİNELİM!
UZAY ADAMLARI GİYİNME ODASINA GİRELİ ON DAKİKA OLDU. ŞİMDİ NEREDEYSE GÖRÜNÜRLER... İŞTE, GELDİLER!
ROD SNAYDER VE ARKADAŞLARI UZAY GEMİSİNE TAM ZAMANINDA GİRMİŞLERDİ
BAŞARDIK ÇOCUKLAR!
BEŞ DAKİKA VAR. DAKİKALARI SAYIYORUM: BİR...
DÖRDÜNCÜ DAKİKADAN SONRA SANİYELER SAYILMAYA BAŞLANDI...
BEŞ SANİYE VAR... DÖRT... ÜÇ... İKİ... BİR... ATEŞ!
BU ARADA ROD'UN BAYILTTIĞI UZAY ADAMLARI AYILMIŞLARDI...
ONLARIN VERDİĞİ HABER ÜZERİNE TELEVİZYON YAYINI KESİLDİ. TEHLİKE DURUMU İLÂN EDİLDİ.
ATEŞTOP TAYFASI ÇABUK KONTROL KULESİNE GELİN! TEKRAR EDİYORUM: ATEŞTOP TAYFASI...
GİDELİM!

③ ÜÇ ACEMİ UZAY ADAMI İZİNSİZ UZAY YOLCULUĞUNA ÇIKINCA, STİF'E YİNE İŞ DÜŞTÜ...
UZAY GEMİSİNİN PEŞİNE DÜŞECEKLER, ONU YERE DÖNMEK ZORUNDA BIRAKACAKLARDI. BU SIRADA ELEKTROD 909 UZAYA DOĞRU YOLA ÇIKMIŞTI... BİRAZ SONRA, ONUN ARKASINDAN ATEŞTOP DA FIRLADI...
VE ONUN PEŞİNE TAKILDI...
XL5
ROD SNAYDER'LE ARKADAŞLARININ DURUP DURURKEN ELEKTROD 909'U NİÇİN ÇALDIKLARINI ANLAYAMIYORUM.
ROD KENDİSİNİN USTA BİR UZAY ADAMI OLDUĞUNU GÖSTERMEK İSTİYOR!
BUNU DA BANA KIZDIĞI İÇİN YAPTI...
ATEŞTOP GEÇ KALMIŞTI. ELEKTROD 909 GÖRÜNÜRDE YOKTU. MAT UZAYDA ONU ARIYORDU...
ŞURADA BİR ŞEY GÖRÜR GİBİ OLUYORUM!.. STİF, 282 DERECEYE KIRAR MISIN?
ATEŞTOP'TAN UZAY ÜSSÜNE: ELEKTROD 909'UN YERİNİ BULDUK, KOMÜTANIM!
DİKKATLİ OL, STİF. O GEMİDE NEUTRON FÜZELERİ VARDIR. BUNLARA KARŞI ÇIKACAK SİLÂH HENÜZ İCAT EDİLMEDİ.
İŞTE, STİF. GÜN GİBİ MEYDANDA... YANILMAMIŞIM...
ELEKTROD 909 UZAY AVCI UÇAĞINDA.
ARKAMIZA DÜŞEN GEMİNİN ATEŞTOP OLDUĞU AÇIKÇA GÖRÜLÜYOR, ROD.
STİF ZODYAK HA? ÇOK GÜZEL! UZAY ADAMI OLAMIYACAĞIMI SÖYLEMİŞTİ... GÖRSÜN BAKALIM...

GEL ZODYAK. GEL HELE!
KARIŞMA BENİM İŞİME, ZINNERMAN!
DELİ Mİ OLDUN ROD? ADAM ÖLDÜRMEK DENİR BUNA...
İŞİME KARIŞMA DEDİM BEN SANA!
ŞİMDİ SIRA SANA GELDİ ZODYAK!
NEUTRON FÜZELERİ ATIYORLAR... BİZ DE ATEŞ EDELİM ÇABUK!
XLS
DÖRT NEUTRON FÜZESİNİ BEŞ ATOM ROKETİ KARŞILADI. BEŞİNCİSİ ÖTEKİLERİN PATLAMASIYLA GERİ DÖNDÜ...
ELEKTROD 909'UN ÜZERİNE DOĞRU GELMEYE BAŞLADI...

④ DÜNYA UZAY AKADEMİSİ ÖĞRENCİLERİNDEN SNAYDER, KRAVİTZ, ZİNNERMAN, YENİ BİR UZAY GEMİSİNİ ELE GEÇİRMİŞLER, İZİNSİZ OLARAK UZAYA ÇIKMIŞLARDI... ATEŞTOP ONU GERİ ÇEVİRMEK GÖREVİNİ ÜZERİNE ALMIŞTI... FAKAT ÖTEKİLER ATEŞTOP'A ATEŞ AÇINCA, O DA KARŞILIK VERDİ...
EYVAH! ROKET ÜSTÜMÜZE GELİYOR, YANDIK!
SNAYDER ATEŞTOP'A ATEŞ ETMENİN CEZASINI GÖRMÜŞ, KENDİ GEMİSİNİN SAKATLANMASINA YOL AÇMIŞTI.
DEV UZAY GEMİSİ SARSILDI...
PARÇALANACAĞIZ!
ELEKTROD 909 YARALI BİR KUŞ GİBİ, BÜTÜN HIZIYLA BOŞLUĞUN DERİNLİKLERİNE DALDI.
BİZDEN KAÇMAKLA KURTULACAKLARINI SANIYORLAR. ELE GEÇİRMEDEN BIRAKMAYACAĞIZ.
UZUN MENZİLLİ TOPLAR ATEŞ!
ELEKTROD 909'UN KONTROL ODASINDA
HIZIMIZ GİTTİKÇE ARTIYOR ROD. YÜZ ON BİN.... YÜZ YİRMİ BİN...
UNUTMAYIN Kİ GEMİNİN YARASI DA GİTTİKÇE BÜYÜYOR!..
BOŞLUĞA ATLAMAKTAN BAŞKA ÇAREMİZ YOK ÇOCUKLAR!
ELEKTROD 909'DAN ATEŞTOP'A: BEN KRAVİTZ. BOŞLUĞA ATLIYORUM TUTUN BENİ
HAYHAY KRAVİTZ!
FAKAT...
ATLAYAMIYACAKSIN, ROD. ÇÜNKÜ HİÇ BİR DÜĞME İŞLEMİYOR.
MAT'IN İNCELEMELERİ DE, ELEKTROD 909 DAKİ DURUMUN KORKUNÇLUĞUNU GÖSTERDİ.
ZAVALLI ÇOCUKLAR. GEMİNİN İÇİNDE KİLİTLENİP KALDILAR. NE YAPACAKLARINI BİLEMİYORLAR!
BÜTÜN ÜMİTLERİ BİZDE. AMA BİZ NE YAPABİLİRİZ Kİ?

ZODYAK!
BANA SESLENİYOR. EVET, DURUM GERÇEKTEN KÖTÜ!
KORKUNÇ! DOLU-DİZGİN BİR GEZEGENE DOĞRU GİDİYORLAR! ÇARPACAKLAR...
KURTARMALIYIZ, MAT... MANYETİK KOLLARIMIZI FIRLATALIM! BELKİ ONLARIN GEMİSİNİ YAKALAR, ÇEKEBİLİRİZ!
EVET, BELKİ STİF!
ATEŞTOP, BİR YERE İNERKEN KULLANDIĞI MANYETİK KOLLARINI UZATTI, ELEKTROD 909'U YAKALADI...
XL5
YALNIZ, İKİ GEMİ ARASINDAKİ AÇIKLIK GİTTİKÇE ARTIYORDU...
ELEKTROD 909 BOYUNA UZAKLAŞIYOR. HIZI YÜZ YETMİŞ BİNİ BULDU.
ANLAYAMIYORUM, NİÇİN?
TABİİ, SÜRATLE ÜZERİNE GİTTİKLERİ GEZENİN ÇEKİMİNE TUTULDULAR DA, ONUN İÇİN.
MANYETİK KOLLARI GERİ ÇEKELİM!
SON HIZLA GERİYE GİTSEK, MANYETİK KOLLAR GERİLİR...
ARTIK BUNA İMKÂN YOK, STİF. GEZEGENİN ÇEKİMİNE BİZ'DE KAPILDIK. GİDİYORUZ!..

5
ACEMİ UZAY ADAMLARININ ELİNE DÜŞEN ELEKTROD 909'U KURTARMAK GÖREVİ ATEŞTOP'U DA ÇOK TEHLİKELİ BİR DURUMA SÜRÜKLEMİŞTİ. İKİSİ BİRLİKTE BİR GEZEGENE DOĞRU SON HIZLA GİDİYORLARDI...
GERİ FÜZELERİ İŞLETSEK Mİ, KAPTAN?
FAYDASIZ! GEZEGENİN ÇEKİMİ İÇİNE GİRDİK...
DÜNYA'YA HABER GÖNDEREBİLECEK MİYİZ ACABA? BURANIN ATMOSFERİNDE YOĞUN BİR DEMİR BUHARI VAR ÇÜNKÜ.
BİR KERE DENEYELİM, MAT.
BURASI ATEŞTOP. MELLATES GEZEGENİNE DÜŞÜYORUZ... ELEKTROD 909 BİZİ BURAYA SÜRÜKLEDİ.
ATEŞTOP'DAN ELEKTROD 909'A... KEMERLERİNİZİ TAKIN ÇARPMA ÇOK ŞİDDETLİ OLACAK...
ÖLDÜK DEMEKTİR ROD. SENİN YÜZÜNDEN!..
HİÇ BELLİ OLMAZ... BELKİ DE KURTULURUZ.
GİDİYORUZ!
ÖNCE ELEKTROD 909 BÜYÜK BİR HIZLA ÇARPIP KUMLARA GÖMÜLDÜ...
SONRA ATEŞTOP BURNU ÜSTÜNE DÜŞTÜ
XL5

KUMLARI YARIP BURNU HAVAYA DİKİLDİ...
ATEŞTOP'TAN ELEKTROD 909'A: NASILSINIZ?
ESKİSİNDEN DAHA İYİYİZ. GEMİ PARÇALANDIĞI İÇİN ARTIK DIŞARI ÇIKABİLİRİZ...
STİF ZODYAK'LA ARKADAŞLARI ATEŞTOP'A BAKMAYA ÇIKTILAR...
HAYLİ YARA ALMIŞ, MAT. TAMİR EDEBİLİR MİYİZ ACABA?
BU SIRADA KORKUNÇ BİR GÜRÜLTÜ İŞİTİLDİ: ELEKTROD 909 HAVAYA UÇMUŞTU
ÇABUK ÇOCUKLARI KURTARALIM, MAT. BEN GİDİYORUM. SEN DE ARKAMDAN GEL.
BİRAZ SONRA...
SİZ BURADA BEKLEYİN İÇERİ BEN GİREYİM... BU CEHENNEM DE ELBİSEM ERİMEZSE...
KENDİNE DİKKAT ET STİF!
ÇOCUKLARI BULURSAM HEMEN DIŞARI ÇIKARMALIYIM. YOKSA HEPİMİZ BİRDEN YANARIZ...
STİF'İN KORKTUĞU BAŞINA GELMİŞTİ... ÜZERİNDEKİ ELBİSE, KIZGIN SICAKLIĞA DAYANAMAMIŞ, ERİMEYE BAŞLAMIŞTI...
BEŞ DAKİKA DAHA DAYANSA BARİ...

6
RAPOR
ELEKTROD 909 EN SON SİSTEM UZAY AVCI UÇAĞI.
YÖNETENLER: SNAYDER, KRAVITZ, ZİNNERMAN.
ATEŞTOP DÜNYA UZAY KARAKOL GEMİSİ. ELEKTROD 909'U YAKALAMAKLA GÖREVLİ
BULUNDUKLARI DURUM: MELLATES GEZEGENİNDE, ÇARPMIŞ, PARÇALANMIŞ DURUMDA.
ROD SNAYDER STİF ZODYAK'A KARŞI NEFRET BESLER, İYİ BİR UZAY ADAMI OLDUĞU İDDİASINDADIR.
STİF ZODYAK ROD SNAYDER VE ARKADAŞLARINI KURTARMAYA ÇALIŞIYOR.
STİF BOĞUCU SICAKLIK ARASINDA, ERİYEN ELBİSENİN İÇİNDE GÜÇLÜKLE İLERLİYORDU...
ÇABUK ÇIKAR BİZİ BURADAN ROD!
RAHAT BIRAKIN BENİ DÜŞÜNEYİM!..
TAMAM KURTULDUK!
ALBAY ZODYAK!
ÇABUK BUNLARI GİYİN, BENİMLE GELİN, ÇABUK!
KOŞUN ÇOCUKLAR!
GENE ALEVLERİN İÇİNE DALMIŞLARDI...
BU ELBİSE DÖNÜŞ YOLCULUĞUNA DAYANAMIYACAK... MAHVOLDUM!
STİF ZODYAK KENDİNİ KAYBEDİP YERE KAPAKLANDI...
O BİZİ KURTARDI, BİZ DE ONU KURTARALIM!
ÇABUK ROD, ZODYAK'I YERDEN KALDIR!
SİZ NE DURUYORSUNUZ? BEN ELİMİ BİLE SÜRMEM!..
STİF

NESİ VAR?
ÇOK ŞÜKÜR! YANIKLARI ŞİDDETLİ DEĞİL
BIZI YALNIZ BIRAKMAKLA HİÇ DE İYİ ETMEDİN, ROD... O SENİ KURTARMAK İÇİN ÖLÜME ATILMIŞTI...
SUS BAKAYIM!
BÜTÜN BUNLAR HEP SENİN YÜZÜNDEN BAŞIMIZA GELDİ, ROD SNAYDER! SENİ ASKERÎ MAHKEMEYE VERDİRECEĞİM!
STİF ZODYAK, YARALARI SARILDIKTAN SONRA, MAT'LA BİRLİKTE ATEŞTOP'UN BAŞINDA
XL5
DURUM NASIL, MAT?
İNCELEDİM STİF... ATEŞTOP'UN TAMİRİ İŞİ ALTI SAAT KADAR ALACAK.
UZUN DEĞİL.
YALNIZ, SEN ŞU ROD DENEN DELİYİ GÖZDEN UZAK TUTMA.
BOŞUNA KONUŞMA! STİF ZODYAK BU GEZEGENDEN SAĞ ÇIKACAK DEĞİLDİR...
GECE, YORULAN UZAY ADAMLARI UYKUYA YATMIŞLAR, DİNLENMİŞLERDİ...
ERTESİ SABAH MELLATES GEZEGENİNİN GÖKLERİ IŞIMAYA BAŞLADIĞI SIRADA...
İLK KALKANLA ROD SNAYDER'LE VENÜS OLDU.
TUHAF ŞEY!.. ELEKTROD 909'DA IŞIK VAR. KİM OLABİLİR ACABA?
VENÜS, MERAKLA, ELEKTROD 909'A YAKLAŞTI...

7
ACEMİ UZAYA-DAMLARININ E-LİNE DÜŞEN ELEKTROD 909 İLE ONU KURTARMAYA Gİ-DEN ATEŞTOP BİR GE-ZEGENE ÇARPIP PAR-ÇALANMIŞTI...
ERTESİ SABAH VENÜS, ERKENDEN KALKTIĞI VAKİT ELEKTROD 909'DA IŞIK GÖRDÜ...
SEN Mİ-SİN, MAT?
BU SIRADA GÖZÜNE BİRŞEY ÇARPTI...
ELEKTRONİK TÜFEKLERDEN BİRİ ALINMIŞ!.. MAT OLSA TÜFEĞİ NE YAPACAK?
DERKEN SOĞUK NAMLUYU ŞAKAĞINDA HİSSETTİ...
GÜRÜLTÜ YOK! ANLADIN MI?
VENÜS ŞAŞKINLIKTAN DONAKAL-MIŞTI...
ANLAMADIM, NE VAR? NE OLUYOR?
BİRŞEY OLDUĞU YOK.. DAHA DOĞRUSU HER ŞEY SANA BAĞLI. ÇIK BAKAYIM DIŞARI!..
KAYALA-RA DOĞRU KOŞ!
BENİ NEREYE GÖTÜRÜYOR-SUNUZ!
ZODYAK'I HİÇ SEVMİYORUM. ASKERİ MAHKEMEYE ÇIKMAK-TAN DA HİÇ HOŞLANMAM... ZODYAK'A NE YAPA-CAĞIMI ŞİMDİ DAHA İYİ BİLİYORUM.
KUMDA AYAK İZLE-Rİ KALIYOR. ZODYAK ŞİMDİ ARKAMIZDAN GELİR.
GELİNCE DE ELEKTRONİK TÜFEK-LE ONUN İŞİNİ SANİYEDE BİTİ-RİRİM!..

BU SIRADA KRİSTAL KAYALAR KOPUP DEVRİLDİ...
AHHHHH!..
BU DA NE?
ÇOK KORKUNÇ!
VENÜS BİR AN İÇİNDE KRİSTALLE-ŞİP KAYA OLUVERDİ...
ROD SNAYDER BU TAŞ KESİLEN GÖVDEYE UZUN UZUN BAKTI SONRA SOĞUK SOĞUK GÜLÜMSEDİ...
HER ŞEY BANA YARDIM EDİYOR. MÜKEMMEL!
ŞİMDİ KOLAYCA ALDANIR.
YİRMİ DAKİKA SONRA, YARIM MİL ÖTEDE...
VENÜS'LE SNAYDER ORTADA YOK, STİF! NE-REDELER ACABA?
NE DİYOR-SUN? BUNDA BİR İŞ VAR!
BİZ DE GELELİM Mİ, STİF?
HAYIR, SİZ HEMEN TAMİR İŞİ-NE BAŞLAYIN. VAKİT KAYBETMİYELİM.
ALBAY ZODYAK, BAKIN!

8
ELEKTROD 909'U KAÇIRAN ROD SNAYDER ARKASINDAN ATEŞTOP'U DA FELÂKETE SÜRÜKLEMİŞTİ. İKİ UZAY GEMİSİ BİR GEZEGENDE PARÇALANMIŞ YATARKEN MAT ATEŞTOP'U TAMİRE ÇALIŞIRKEN ROD BU SEFER DE STİF ZODYAK'I ORTADAN KALDIRMAYI DÜŞÜNÜYORDU...
ÇABUK OL ZODYAK, ÇABUK!..
NE OLDU? VENÜS NERDE?
YARIM MİL KADAR ÖTEDE... KORKUNÇ BİR ŞEY.. VENÜS TAŞ KESİLDİ...
SİZ ONU GEMİYE GÖTÜRÜN, MAT. BEN VENÜSÜ BULAYIM.
ROD, STİF ORAYA GİDİNCE VENÜS GİBİ KAYA KESİLECEĞİNİ DÜŞÜNÜYORDU...
BÜYÜK SARSINTI GEÇİRMİŞSİN, OĞLUM. SEN YAT BEN ATEŞTOP'U TAMİRE KOYULACAĞIM
YALNIZ KALINCA SNAYDER YENİ BİR ŞEYTANLIK DÜŞÜNDÜ.
TALİHİM YAVER GİDİYOR. STİF BİRAZDAN KAYA OLACAK. ŞİMDİ KAÇMAK İÇİN TAM FIRSAT!
PROFESÖR MAT, ÖTEKİ UZAY ADAMLARI İLE BİRLİKTE ATEŞTOP'U TAMİRE ÇALIŞIYORDU...
ROD İÇERİ GİRMİŞTİ
NE YAMAN BİR UZAY ADAMI OLDUĞUMU ŞİMDİ BÜTÜN DÜNYA ÖĞRENECEK!

BÖYLE BİR ŞEY YAPABİLECEĞİM BU KURNAZ STİF'İN BİLE AKLINA GELMEMİŞTİR
BU SIRADA STİF VENÜS'Ü ARIYORDU...
EN SONUNDA
EVET, TIPKI BİR HEYKEL GİBİ HAREKET-SİZ DURU-YOR.
VENÜS, BEN GELDİM!
O SIRADA YARIM MİL ÖTEDE...
NE OLU-YOR, PRO-FESÖR?
SNAYDER ATEŞTOP'UN YEDEK KISMI İLE UÇTU!
HEPSİNİ NASIL ŞA-ŞIRTTIM!
MAKİNE MIZRAKLARI YAĞDIRAYIM!
BU DA TAMAM!

9
İKİ ARKADAŞI İLE BİRLİKTE ELEKTROD 909'U KAÇIRARAK UZAY'A AÇILAN ROD SNAYDER, KENDİSİNİ KURTARMAYA ÇALIŞAN ATEŞTOP'LA BİR GEZEGENİN ÜSTÜNE DÜŞMÜŞ, PARÇALANMIŞTI. STİF ZODYAK BİLLÛR KAYALAR ARASINDA TAŞ KESİLEN VENÜS'Ü KURTARMAYA GİDİNCE, ROD, ATEŞTOP'UN YEDEK KISMINI ATEŞLEYEREK UZAY'A UÇTU...
MAKİNALI MIZRAKLAR KULLANIYOR KAÇIN!
YERE YATIN!
BAK, NASIL ÜZERİMİZE GELİYOR!
BU ÇOCUK DELİ!
BİZE ARKASINI DÖNMÜŞKEN KAÇALIM ÇABUK!
KAÇIN, ÇOCUKLAR KAÇIN!
HAYDİ!

ORTALIĞI BİR SESSİZLİK KAPLADI...
BURADA İŞ BİTTİ... ŞİMDİ MEMLEKETE DÖNELİM!
STİF, OLUP BİTENLERDEN HABERSİZ, VENÜS'E YAKLAŞIYORDU...
ROD VENÜS'ÜN TAŞ KESİLDİĞİNİ SÖYLEMİŞTİ, İNANMAMIŞTIM. GERÇEKTEN ÖYLE!
STİF TEPKİLİ MOTOSİKLET AYNASINDAN BAKIP DA, VENÜS'Ü O HALDE GÖRÜNCE...
VENÜS!!
BU SIRADA KENDİSİNİN DE KRİSTAL KAYALARIN TESİRİNE TUTULMAK ÜZERE OLDUĞUNU GÖRÜP YANA KAÇTI...
VENÜS'ÜN YANINA NASIL YAKLAŞABİLECEKTİ?
BU KAYALARI ERİTMEKTEN BAŞKA ÇARE YOK!
GERİ ÇEKİLİP, ELEKTRONİK SİLÂHINI KAYALARIN ÜZERİNE BOŞALTTI...
KAYALAR DARMA-DAĞIN OLMUŞDU.
EN SONUNDA..
ŞİMDİ VENÜS'Ü CANLANDIRMAK KALIYOR... BU İŞİ ANCAK DÜNYA'DA YAPABİLİRİM
BİR HEYKELE DÖNEN VENÜS'Ü KUCAĞINA ALARAK MOTOSİKLETİNE BİNDİ...
MAT ATEŞTOP'U ARTIK TAMİR ETMİŞTİR SANIRIM.
FAKAT...
BURASI SAVAŞ ALANINA BENZİYOR!

10
DÜNYA UZAY AKADEMİSİNDEKİ BİR DENEMEDEKİ BAŞARISIZLIĞINDAN DOLAYI AZAR İŞİTEN ROD SNAYDER, ELEKTROD 909 ADLI UZAY AVCI UÇAĞINI KAÇIRMIŞTI... ATEŞTOP ONU KURTARMAYA ÇIKTI. STİF ZODYAK BİLLÛR KAYALAR ARASINDA TAŞ KESİLEN VENÜS'Ü ALIP GELDİĞİ VAKİT ROD ATEŞTOP'UN YEDEK KISMI İLE KAÇMIŞTI...
ÇOK ŞÜKÜR KALBİ ATIYOR...
HİÇ BİRİ ÖLMEMİŞTİ AMA, STİF BUNLARI İYİ ETMEYE TEK BAŞINA ÇALIŞMAK ZORUNDAYDI...
HEPSİNİ BİRER BİRER YATAKLARINA TAŞIDI...
VENÜS'Ü.. VENÜS'Ü BULDUN MU
BULDUM GETİRDİM, MAT... AMA ÇOK KÖTÜ DURUMDA... BURADA NELER OLDU?
ÖYLE BİRŞEY OLDU Kİ, BİZİM FELÂKETİMİZ DİYEBİLİRİM. BURADA DÜNYA'YA DÖNEMİYECEĞİZ SANIRIM!..
BEN GİDİP BİR İNCELEME YAPAYIM...
STİF ZODYAK KONTROL ODASINA KAPANDI, SAATLERCE HESAPLARLA UĞRAŞTI...
PROFESÖRÜN HAKKI VAR. ATEŞTOP'UN BAŞ KISMI OLMAYINCA GEMİYİ KALDIRMAK İMKÂNSIZ GÖZÜKÜYOR.
STİF, ÇABUK BURAYA GEL!
PROFESÖR MAT BİRTAKIM ŞEMALAR ÇİZMİŞTİ...
NEDİR BU?
KURTULMAMIZIN TEK YOLU.
ÖNCE İKİ GEMİYİ BİRBİRİNE BAĞLAYIP İPİ BİR VİNÇLE HAVAYA KALDIRACAĞIZ.

SONRA, İPİ GERİNCE ATEŞTOP'UN BAŞI HAVAYA KALKACAK...
BOYLECE GEMİNİN UFAK BİR GÜÇLE HAVALANMASI MÜMKÜN OLUR.
TEK BAŞINA YAPABİLECEK MİSİN SEN BUNU, STİF ?
HAKKIN VAR, MAT. KURTULDUK DEMEKTİR.
STİF ZODYAK BUNA KARŞILIK DAHİ VERMEDEN AĞIR ALÂT-EDEVAT DAİRESİNE KOŞMUŞTU...
HİÇ VAKİT GEÇİRMEDEN İŞE KOYULDU. HARIL HARIL ÇALIŞIYORDU...
BİRAZ SONRA ELEKTROD 909'UN MOTORLARI SÖKÜLMÜŞ, GETİRİLİYORDU...
BUNLAR ATEŞTOP'UN UCUNU HAVAYA DİKMEYE YARAYACAK...
AFERİN, STİF !
STİF GECE DAHİ ÇALIŞIYORDU.
ŞİMDİ YÜKSEK BİR VİNÇ YAPMAYA KOYULMUŞTU. BU İŞ DE BİTTİ...
TAMAM, MAT. ŞİMDİ İKİ GEMİYİ BİRBİRİNE BAĞLAYACAĞIM...
BRAVO, STİF. TEK BAŞINA ÇOK İYİ BAŞARDIN. YARDIM ETMEK İSTERDİM...
STİF, UZAĞA ÇEKİLİP KURDUĞU DÜZENİ GÖZDEN GEÇİRDİ...
HİÇBİR KUSUR GÖREMİYORUM. HADİ İŞE GİRİŞELİM...
ATEŞTOP'UN KONTROL ODASI...
DÜĞMEYE BASIYORUM, MAT. BU BİZİM SON ŞANSIMIZ !

11
ÜÇ ACEMİ UZAY ADAMIN ELİNE GEÇEN ELEKTROD 909 İLE ONU KURTARMAYA ÇIKAN ATEŞTOP BİR GEZEGENE ÇARPTI. PROF. MAT, ATEŞTOP'U TAMİRE ÇALIŞIYORDU. STİF, KRİSTAL KAYALARDA TAŞ KESİLEN VENÜS'Ü ALIP GETİRDİKTEN SONRA ÇALIŞMALARA KATILIYORDU...
STİF, VİNÇ DÜĞMESİNE BASINCA...
O DAĞ GİBİ ÇELİK GEMİ YAVAŞ YAVAŞ DOĞRULMAYA BAŞLADI...
BU SIRADA STİF'İN KULAĞINA TUHAF BİR SES GELDİ... BİR BOZUKLUĞU HABER VEREN BİR SESDİ BU.
ÖYLEYSE, MAHVOLDUK DEMEKTİR.
STİF TELAŞLA ÇIKIP BAKTI... KORKTUĞU GİBİYDİ...
ÇELİK HALAT KOPUYOR. O ZAMANA KADAR...
STİF HEMEN KARARINI VERMİŞTİ... HALAT KOPUNCAYA KADAR GEMİYİ HAVALANDIRMALIYD
BİR İKİ DAKİKADA HAVALANDIRAMAZSAK BURADA KALDIK DEMEKTİR.
ATEŞTOP HAVAYA DOĞRU DİKİLDİ...
STİF KONTROL ODASINA DOĞRU TIRMANMAYA BAŞLADI... BİR SANİYE KAYBETMEYE GELMEZDİ...
BİRAZ SONRA ROBOTA EMİR VERİYORDU.
HAVALANMAYA HAZIRLAN!..
HAY HAY KAPTAN. YALNIZ KALKMAMIZ PEK ÖYLE KOLAY OLMAYACAK!

MOTORLAR ÇALIŞMAYA BAŞLAMIŞ, GEMİ İLERİYE DOĞRU ATILMIŞTI...
ÇELİK HALATLAR KOPTU. ATEŞTOP, DİZGİNDEN KURTULAN BİR KÜHEYLAN GİBİ UZAYA DOĞRU ATILDI...
NİHAYET STİF RAHAT BİR SOLUK ALMIŞTI...
BAŞARACAĞIMA EMİNDİM, BAŞARDIM. NE MUTLU BANA!
XL5
ATEŞTOP GİTTİKÇE HIZLANIYORDU
STİF ARTIK UYUYABİLİRDİ.
ÜZERİME BİR AĞIRLIK ÇÖKTÜ
STİF KENDİNDEN GEÇİYORDU...
BİRDEN UZAY AYNASINA BAKTI, MELLATES GEZEGENİNDEN UZAKLAŞIYORDU.
BÜYÜK BİR FELÂKETTEN KURTULDUK!
STİF, BİRAZ UYUDUKTAN SONRA UZAY İSTASYONUNA HABER YOLLADI...
GEÇMİŞ OLSUN, ZODYAK. SİZE YARDIMCI GÖNDERECEĞİZ... BAŞINIZA NELER GELDİ?
GELİNCE ANLATIRIM KOMUTANIM.
UZAY YOLCULUĞU SIRASINDA STİF UZAY AYNASININ ÖNÜNDEN AYRILMIYOR, ROD'UN ALIP KAÇTIĞI ATEŞTOP'UN YEDEK KISMINI ARIYORDU...
ŞURADA BİRŞEY VAR... O OLSA GEREK.
BU SIRADA
STİF, ÇABUK BURAYA GEL!.. VENÜS...
VENÜS DÜZELİYOR, STİF!
ÇOK ŞÜKÜR! DEMEK, KRİSTAL KAYALARIN TESİRİ GEÇİYOR. ŞANSIMIZ DÜZELİYOR GALİBA
ÖTE YANDAN ROD SNAYDER' DE ATEŞTOP'U GÖRMÜŞTÜ...
XL5
ŞAŞILACAK ŞEY! MELLATES'DEN KURTULABİLMİŞ... AMA BEN ONUN YERYÜZÜNE VARMASINA YİNE DE ENGEL OLACAĞIM!

12
ELEKTROD 909'U ELE GEÇİREREK İZİNSİZ UZAY YOLCULUĞUNA ÇIKAN ROD SNAYDER, KENDİSİNİ GERİ ÇEVİRMEK GÖREVİNİ ALAN ATEŞTOP'LA BİRLİKTE MELLATES GEZEGENİNE DÜŞMÜŞTÜ. ORADA, ATEŞTOP'UN YEDEK KISMINI ÇALARAK TEK BAŞINA YERYÜZÜNE DÖNERKEN ATEŞTOP'LA KARŞILAŞTI...
ROD ATEŞTOP'UN ÜZERİNE ELEKTRONİK MERMİLER YAĞDIRMAYA BAŞLAMIŞTI...
BU SIRADA ATEŞTOP'TA:
NASILSIN, VENÜS?
AÇLIKTAN ÖLÜYORUM
DUR, SANA BİR-İKİ YİYECEK HAPI GETİREYİM...
STİF KONTROL ODASINDAN GEÇERKEN MAKİNELERE BİR GÖZ ATTI. MEMNUNDU...
HERŞEY YOLUNDA!
ATEŞTOP'A DOĞRU MERMİLER YAĞIYORDU...
BU SIRADA UZAY AYNASI GÖZÜNE ÇARPTI...
PEKİ ZODYAK! ONLARI GERİ ÇEVİRMESİNİ BİLDİN. AMA ŞİMDİ NE YAPACAKSIN?
BU ÇOCUK GERÇEKTEN DELİ OLMUŞ... HEPİMİZİ ÖLDÜRMEK İSTİYOR!
ATEŞTOP TEPKİLİ MOTORLARINI SON HIZLA İŞLETMİŞTİ

DELİ GENCİN HESAPSIZ SAVURDUĞU MERMİLERDEN HİÇ BİRİ ATEŞTOP'A GELMİYORDU...
GÜVENLİK KEMERLERİNİZİ TAKIN! ROD SNAYDER BİZE SALDIRIYOR!
SONUNDA ROD YENİLGİYİ KABUL ETTİ.
ONUNLA BAŞA ÇIKAMIYACAĞIMI ANLADIM...
STİF, GÜZEL BİR MANEVRA İLE ATEŞTOP'U YEDEK KISMIYLA BİRLEŞTİRMEYİ BAŞARMIŞTI...
AKLINI BAŞINA TOPLA, SNAYDER. SENİN BU YAPTIĞIN DELİLİK. İŞTE TAVŞAN ENSELER GİBİ YAKALADIM SENİ!
SON TEHLİKEYİ DE SAVDIK!
UZAY İSTASYONU YARDIM GEMİSİNDEN ATEŞTOP'A: BİRŞEYE İHTİYACINIZ VAR MI?
HAYIR, BİZ SAĞ SALİM İSTASYONA DÖNEBİLECEK DURUMDAYIZ. SİZE ELEKTROD 909'U GETİRMEK KALIYOR.
BİRAZ SONRA ATEŞTOP İSTASYONDA
KRAVİTZ'LE ZİNNERMAN DİSİPLİN KURULUNA VERİLDİ...
KARAR: RÜTBELERİ BİRİNCİ SINIF AKADEMİ ÖĞRENCİLİĞİNE İNDİRİLMİŞTİR.
ROD SNAYDER ASKERÎ MAHKEMEYE VERİLDİ...
KARAR: ON YIL HAPİS.
STİF, MAT, VENÜS TELEVİZYON KARŞISINDA...
İŞTE BİZİMKİLER
ŞİMDİ UZAY İSTASYONUNDAN ALDIĞIMIZ EN SON HABERİ VERİYORUZ. ELEKTROD 909 YERYÜZÜNE GETİRİLMİŞTİR.
RİCA EDERİM KAPAT ŞUNU.
BU MACERANIN BİTTİĞİNE ÇOK MEMNUN OLDUM.
BEN DE STİV.

004 - Dünya Tehlikede

1 KİMYASAL MADEN ORTAKLIĞI' (ICMC) NIN GEMİSİ SİNTEKS GEZEGENİNE YAKLAŞIYOR.
ICMC
ALANA İNMEK ÜZEREYİZ, LÜTFEN BİLGİ VERİN...
BOŞUNA, KAPTAN WEST. HİÇBİR KARŞILIK ALAMIYORUZ.
KAPTAN WEST VE ARKADAŞLARI KARŞILAŞTIKLARI DURUMA AKIL ERDİREMİYORLARDI...
TELEVİZYONDA DA HİÇ BİR ŞEY YOK!
EVET, ALANDA KİMSE YOK. BANA UZAYKENT'İ BUL!
UZAYKENT'TEN ATEŞTOP HEMEN KAPTANIN İMDADINA KOŞTU...
KAPTANA BİZ GELİNCEYE KADAR AYNI YÖRÜNGEDE KALMASINI SÖYLEDİM!
BEŞ SANİYE SÜRMEZ ALANA İNERİZ...
ATEŞTOP BÜTÜN HIZIYLA UÇARAK HAVA ALANINA VARMIŞTI...
KAPTAN WEST UZAYA ATILMIŞTI...
BURASI ATEŞTOP. KAPTAN WEST UZAYA ÇIKARSA, BİZİM YAVRU ATEŞTOP'LA KENDİSİNİ ALABİLİRİZ...
BURASI MADEN GEMİSİ. TELSİZİNİZİ ALDIK. KAPTAN YOLA ÇIKIYOR...
BIRAZ SONRA ATEŞTOP'TAYDI...
NE OLDU ACABA? BİLİYOR MUSUNUZ?
HİÇ BİLMİYORUM, ALBAYIM. HERŞEY DONUP KALMIŞ GİBİ... NE OLABİLİR Kİ?
SİNTEKS GEZEGENİNDE ÇALIŞAN ON ADAMIMIZ VARDI. MADEN İŞLETMESİ İÇİN FABRİKA KURUYORLARDI...

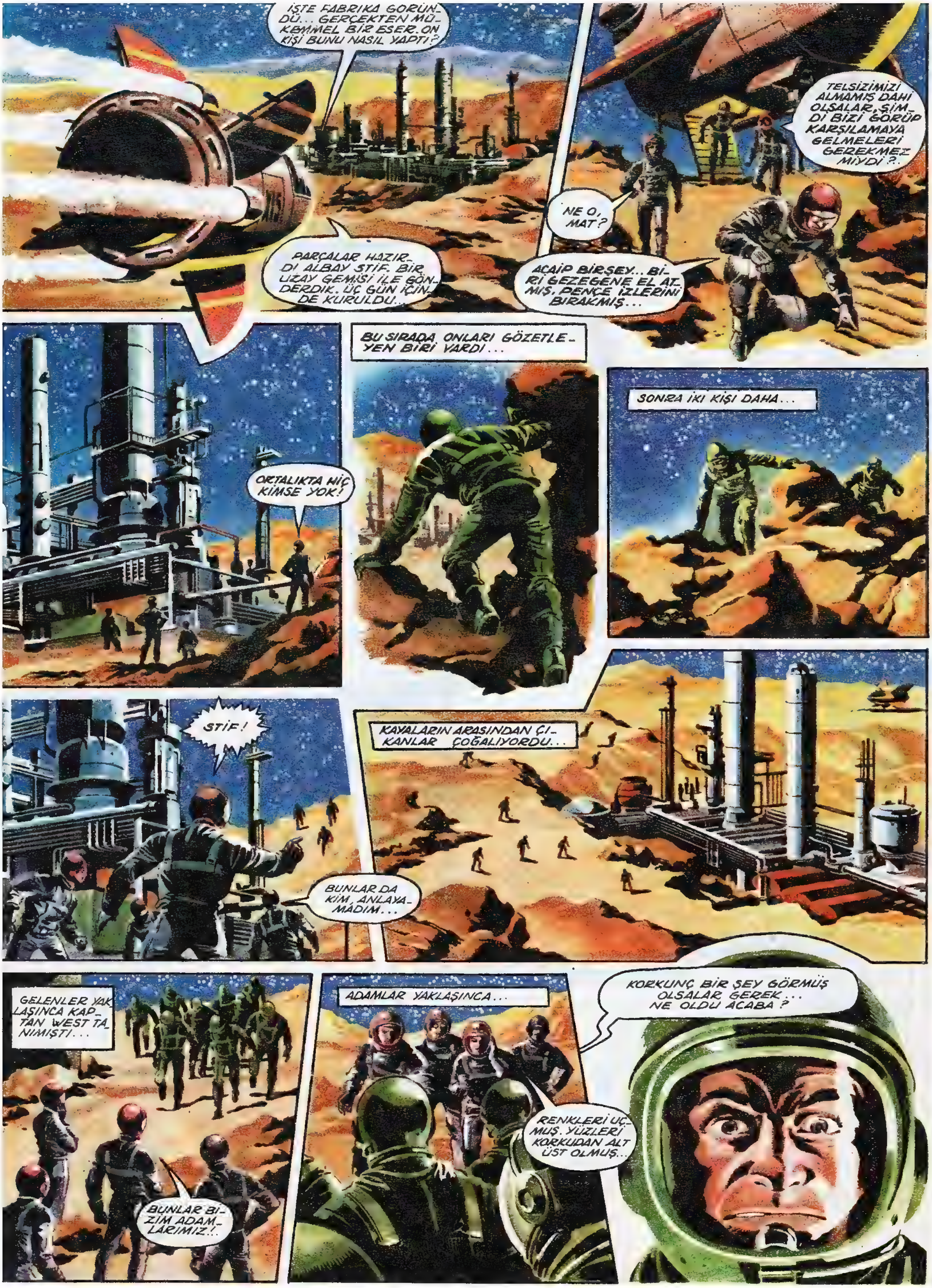
İŞTE FABRİKA GÖRÜNDÜ... GERÇEKTEN MÜKEMMEL BİR ESER. ON KİŞİ BUNU NASIL YAPTI?
PARÇALAR HAZIRDI ALBAY STİF. BİR UZAY GEMİSİ İLE GÖNDERDİK. ÜÇ GÜN İÇİNDE KURULDU...
TELSİZİMİZİ ALMAMIŞ DAHİ OLSALAR, ŞİMDİ BİZİ GÖRÜP KARŞILAMAYA GELMELERİ GEREKMEZ MİYDİ?
NE O, MAT?
ACAİP BİRŞEY... BİRİ GEZEGENE EL ATMIŞ, PENÇE İZLERİNİ BIRAKMIŞ...
ORTALIKTA HİÇ KİMSE YOK!
BU SIRADA, ONLARI GÖZETLEYEN BİRİ VARDI...
SONRA İKİ KİŞİ DAHA...
STİF!
BUNLAR DA KİM, ANLAYAMADIM...
KAYALARIN ARASINDAN ÇIKANLAR ÇOĞALIYORDU...
GELENLER YAKLAŞINCA KAPTAN WEST TANIMIŞTI...
BUNLAR BİZİM ADAMLARIMIZ!..
ADAMLAR YAKLAŞINCA...
RENKLERİ UÇMUŞ. YÜZLERİ KORKUDAN ALT ÜST OLMUŞ...
KORKUNÇ BİR ŞEY GÖRMÜŞ OLSALAR GEREK... NE OLDU ACABA?

2
GEZEGENLER ARASI MADEN ORTAKLIĞI (ICMC) NIN UZAY GEMİSİ SİNTEKS GEZEGENİNDE MADEN OCAĞI KURAN ADAMLARINI BULAMAYINCA ATEŞTOP'U YARDIMA ÇAĞIRMIŞTI... ALBAY STİF İLE WEST KARAYA ININCE ADAMLARI KORKUDAN ÇILDIRIR BIR HALE GELMİŞ BULDULAR...
EMİR VER, GEMİ İNSİN ADAMLARINIZI İÇERİ ALSIN, KAPTAN WEST.
PEKİ, ALBAY.
DİLLERİ TUTULMUŞ OLAN ADAMLAR AĞIR AĞIR UZAY GEMİSİNE BİNİYORLARDI...
FAKAT BİRDEN...
ALBAY ZODYAK, DOKUZ KİŞİ VAR. ON OLACAKTI... BIR KİŞİ EKSİK!
ÇABUK GEL, MAT. KAYBOLAN ADAMI ARIYALIM...
BULDUM, STİF. BURADA!
ŞU KAMÇI İZİNE BAK! BUNU KİM YAPMIŞ OLABİLİR?
MERAK ETME ONU DA BULURUZ.
MADEN OCAĞININ CİVARINDA BİRŞEY BULAMAYIP DAHA UZAĞA GİTTİLER...
ŞURADA ACAYIP BIR ŞEY VAR, STİF!
GEL, YAKINDAN BAKALIM, NEYMİŞ...
KAPTAN WEST, BIR ARABA GÖNDER. BURADA BIR ŞEY VAR, GEMİYE TAŞIYACAĞIZ!
İKİ GEMİ DE HAVALANDILAR...
İLK ÜÇ SAAT HADİSESİZ GEÇTİ... DERKEN...
NE VAR, MAT?
BIR GÖK TAŞI SAĞANAĞI VENÜS. GK5 GEZEGENİNE DOĞRU GİDİYORLAR...

GK5 ÜZERİNDE BİR UZAY GÖZLEM EVİ VAR. RADYO TELESKOPLARI BUNLARI GÖRMEDİ Mİ ACABA?
GK5 GÖZLEMEVİ UYANIKTI...
BİR GÜRÜLTÜ VAR. ŞİMDİYE KADAR HİÇ DUYMADIĞIM TUHAF BİR GÜRÜLTÜ.
RADAR KAYITLARINA BİR BAKAYIM..
TUHAF ŞEY!.. GÖKTAŞLARI GELİYOR, AMA BUNLARIN YAPISI BAMBAŞKA...
GEL, TELESKOPLA BAKALIM!
İKİ ASTRONOM HİDROLİK ASANSÖRE BİNEREK GÖZLEMEVİNİN KULÜBESİNE ÇIKTILAR...
EN AŞAĞI YİRMİ TANE... FAKAT, BUNLAR GÖKTAŞI DEĞİL, BAŞKA ŞEY.
BAK BAK! GÖRDÜN MÜ?
SIFIR-DÖRT-SIFIR ALANINA İNDİ. ÜÇ DAKİKADA ORAYA GİDEBİLİRİZ.
DÜŞEN NASIL BİR ŞEYDİ, GÖREBİLDİN Mİ?
ÇOK HIZLI İNİYORDU, PEK FARK EDEMEDİM YALNIZ BİR ŞEYİN DÜŞTÜĞÜNÜ GÖRDÜM...
NE OLDUĞUNU ŞİMDİ ŞU DÖNEMECİ DÖNÜNCE ÖĞRENECEĞİZ.

3
GEZEGENLER ARASI MADEN ORTAKLIĞININ UZAY GEMİSİ SENTEKS GEZEGENİNE İNİNCE GARİP BİR DURUMLA KARŞILAŞMIŞ, ATEŞTOP'U YARDIMA ÇAĞIRMIŞTI... GEMİ, MADEN OCAĞINI KURAN ON KİŞİDEN DOKUZUNU, ATEŞTOP'DA ACAİP BİR KABUĞU ALARAK DÖNDÜLER...
BU SIRADA GK5 GEZEGENİNDE İKİ ASTRONOMDA AYNI ŞEYLE KARŞILAŞMIŞLARDI..
TABANCALARINI ÇEKEREK YAKLAŞTILAR...
CANLI MI ACABA?
DİKKAT ET, FRANK!
İÇİ BOŞ
BİR KABUĞA BENZİYOR AMA, NE KABUĞU?
BİRDEN ARKALARINDA BİR SES İŞİTİP DÖNDÜLER
EYVAH, TA KALANDIK ÇABUK, KAÇALIM FRANK!
ARABALARINA DOĞRU SON HIZLA KOŞMAYA BAŞLADILAR..
KOLLARINDAN KURTULAMADILAR...
GEZEGENLER ARASI KONTROL ŞEBEKESİ GK5'TEN HABER ALINAMADIĞINI BİLDİRİNCE...
ORADA BİR ŞEYLER OLUYOR, ALBAY ZODYAK. ATEŞTOP A YENİ BİR GÖREV DÜŞÜYOR...
BAŞÜSTÜNE KOMUTANIM!
İŞLER ÇATALLAŞTI, VENÜS. SENDEN NE HABER?
KABUĞUN ÇÖZÜMLENMESİNİ YAPIYORUM İLK OLARAK ŞUNU SÖYLİYEYİM Kİ BU KABUĞUN YAPISI BİZİM HİÇ BİLMEDİĞİMİZ BİR MADDEDEN YAPILMIŞ...
ATEŞTOP UZAY ŞEHRİNE İNMİŞ, STİF ZODYAK KOMUTANLARLA KONUŞMAYA BAŞLAMIŞTI...
ÖNCE SİNTEKS'TE, SONRA GK5'TE, ŞİMDİ DE DRACHAU DA HERKES TEHLİKEDE.
ÜÇÜNÜN DE AYNI DÜŞMANIN SALDIRISINA UĞRADIĞINI SÖYLİYEBİLİRİM...

EVET, STİF. BU HESABA GÖRE ŞİMDİ SIRA PHOEBIUS'TA. İŞTE, BAKIN!
YENİ BİR HABER VAR, KOMUTANIM. KONTROL MERKEZİNDEN ŞİMDİ BİLDİRDİLER: PHOEBIUS'DEKİ FABRİKADA CEVAP VERMİYORMUŞ.
SÖYLEDİKLERİNİZ DOĞRU ÇIKTI, MAT. ŞİMDİ SIRA NERESİ?
ANDROİD!
VAKİT KAYBETMİYELİM, ZODYAK. ATEŞTOP'UN ON DAKİKAYA KADAR YOLA ÇIKMASINI İSTİYORUM!
DOKUZ DAKİKA KIRKBEŞ SANİYE SONRA...
ATEŞTOP UZAYDA BÜTÜN HIZIYLA ANDROİD'E DOĞRU GİDİYORDU. SAATLER SONRA...
BURASI ATEŞTOP. ANDROİD ASKERÎ ÜSSÜNÜ ARIYORUM... DURUM NASIL?
BİR GÖKTAŞI SÜRÜSÜNÜN YAKLAŞTIĞINI GÖRÜYORUZ. BÜTÜN ARKADAŞLAR ONA BAKMAYA GİTTİLER.
BİR DAKİKA DIŞARIDA BİR GÜRÜLTÜ VAR. MÜSADENİZLE BİR BAKAYIM...
ATEŞTOP SES ALAMAYINCA...
ANDROİD! ANDROİD? KARŞILIK GELMİYOR. ÖLÜM ORAYA DA İNDİ SANIRIM, STİF!
PROFESÖR MAT, OLANLARDAN BİR SONUCA VARMAYA ÇALIŞIYORDU...
BU ÖLÜM GEZEGENLERE GÖKTAŞLARIYLA YAĞIYOR. TAŞLARDAN KABUĞUNU BULDUĞUMUZ YARATIK ÇIKIYOR...
ŞU GÖKTAŞLARINI YAKINDAN GÖRMEK İSTERDİM...
GÖZLEM PENCERESİNDE...
GÖREBİLİRSİN, STİF. İŞTE, BAK ÖNÜMÜZDEN GEÇİYORLAR. BİRAZ DAHA YAKLAŞALIM...
ŞİMDİ NEREYE SALDIRACAKLAR ACABA MAT? YENİ HEDEFLERİ NERESİ?
DÜNYA STİF, DÜNYA!

4
DÜNYA TEHLİKEDEYDİ. ATEŞTOP'UN UZAYDA KARŞILAŞTIĞI GÖKTAŞLARI, BİRÇOK GEZEGENLERE ÖLÜM SAÇTIKTAN SONRA, ŞİMDİ DÜNYA'YA DOĞRU YÖNELMİŞLERDİ. BÜTÜN DÜNYADAKİ İNSANLAR YA SİNTEKS TEKİ O DOKUZ KİŞİ GİBİ DELİ OLACAK, YA DA GK5'TEKİ ASTRONOMLAR GİBİ ÖLECEKLERDİ.
ATEŞTOP'TAN UZAY ŞEHRİNE: YABANCI YARATIKLAR GÖKTAŞLARI ÜZERİNDE DÜNYA'YA SALDIRIYORLAR!
ATEŞTOP BÜTÜN SİLAHLARINI GÖKTAŞLARI ÜZERİNE BOŞALTMAYA BAŞLADI...
GÖKTAŞLARI MI DEDİN, STİF? ÇABUK DÜNYA'YA YAKLAŞMALARINA FIRSAT VERMEDEN HEPSİNİ PARÇALA!
FÜZELER! GÖKTAŞLARINI NEREDE GÖRÜRSENİZ ÜZERİNE SALDIRACAKSINIZ... DÜNYA'YA YAKLAŞTIRMAYACAKSINIZ!
PEK ÇOK, KOMUTANIM. BİR KISMI UZAKLAŞTILAR!..
ÜSTEN FÜZE ATILDI...
EMRİNİZ ALINDI!
FÜZELERE BİNDİRİLMİŞ ATOM SİLÂHLARI İŞ BAŞINDA...
HIZLI ATIŞA BAŞLA!
BAŞTAN BAŞA UZAY ATEŞ KESİLMİŞTİ...
ATEŞ!

DÜNYA'YA YAKLAŞIYORLARDI...
PEK AZ VAKTİMİZ KALDI, KOMUTAN!
SİZ ÇEKİLİN, MAT. BEN PLUTON FÜZELERİNİ FIRLATMALARI İÇİN EMİR VERDİM!
DÜNYA'NIN SAVUNMASI İÇİN SAKLANMIŞ OLAN BÜTÜN FÜZELER UZAYA FIRLATILMIŞTI...
GÖKTAŞLARI PARÇALANIYORLARDI...
BİR TÜRLÜ BİTMİYORLAR!
ATEŞTOP, DERHAL UZAY ŞEHRİNE DÖNÜN!
FÜZELER DE BU İŞİ BAŞARAMADI. DÜNYA TEHLİKEDE!..
KARA KUVVETLERİNİ DE SEFERBER ETMEMİZ GEREKİYOR!
TEHLİKE DÜDÜKLERİ ÖTTÜ...
BÜTÜN KARA KUVVETLERİ, ALTINCI ALANA, SON HIZLA!
ÇABUK, STİF, ÇABUK!
ALTINCI ALAN...
İŞTE BİR TANESİ İNMİŞ... TIPKI BİZİM SİNTEKS'TE BULDUĞUMUZ GİBİ...
BU SEFER İÇİNDE NE OLDUĞUNU ÖĞRENECEĞİZ!..
KABUK AÇILMAYA BAŞLAMIŞTI...
BÜTÜN SİLÂHLAR, ATEŞE HAZIR OL! DÜŞMAN KARŞINIZDA...

5 UZAYDAKİ YAPMA GEZEGENLERE ÖLÜM SAÇAN GÖKTAŞLARINA BİNMİŞ CANAVARLARI ATEŞTOP PARÇALAYAMAMIŞ, BUNLARDAN BİR TANESİ YERYÜZÜNE İNMİŞTİ... TOP BİÇİMİNDEKİ KABUK AÇILINCA İÇİNDEKİ ORTAYA ÇIKTI...
BİR AHTAPOT!..
BİZE DOĞRU GELİYOR!
AMAN NE KORKUNÇ ŞEY!
CANAVAR KOLLARINI BİRDENBİRE UZATTI, ÜÇ KİŞİYİ YAKALADI...
ATEŞ!
TANKLAR CANAVARI SARDI...
BAK, MAT! KÖK SALMAYA BAŞLADI...
BİR İKİ DAKİKADA AHTAPOT İKİ KAT BÜYÜDÜ...
HEMEN TOP ATEŞİNE GEÇMELİYİZ!
BAKIN, BAKIN! DAHA GELİYORLAR. ÜÇ TANESİ DAHA YERE İNİYOR.
BİR ZİL SESİ ÜZERİNE KOMUTAN ARABASINA KOŞTU, TELEVİZYONU AÇTI.
BAŞKAN BÜTÜN BAKAN VE KOMUTANLARLA BİR TOPLANTI YAPACAK. SİZ DE RAPORUNUZU HAZIRLAYIP GELEBİLİR MİSİNİZ?
HAY-HAY.

YÜZBAŞI, CANAVARLAR HAKKINDA BÜTÜN HABERLERİ TOPLA, BİR RAPOR YAZ.
PEKİ EFENDİM.
BEN BAŞKENT'E GİDİYORUM, STİF.
BAŞKANIN KURUL TOPLANTISINDA...
UZAY ŞEHRİNDEKİ DURUM NEDİR, KOMUTAN ZERO?
SON RAPORLARA GÖRE CANAVARLAR ÜÇ YERİ ELLERİNE GEÇİRDİLER.
PROFESÖR MAT'A GÖRE BÜTÜN KUVVETLERİMİZİ BİR YERE TOPLAMAK DAHA İYİ OLUR...
NİÇİN PROFESÖR? SÖYLEYİN.
ANLAŞILAN, YERYÜZÜNE İLK İNEN, BURAYI BEYENDİĞİNİ ÖTEKİLERE BİLDİRMİŞ Kİ, ÖTEKİ...
...LER DE GELDİLER. BUNLARDAN BİRİNİ YAKALAR DA İNCELERSEK, ARALARINDA NASIL ANLAŞTIKLARI ÖĞRENİLİR.
AMA O ZAMANA KADAR ÖTEKİLER DÜNYAYI ELLERİNE GEÇİRİRLER!
KUSURA BAKMAYIN PROFESÖR. TEKLİFİNİZİ BEN DE KABUL EDEMİYECEĞİM.
KOMUTAN ZERO, UZAY ŞEHRİNİ BOŞALTACAKSINIZ. KOBALT BOMBALARI ATILMASI İÇİN EMİR VERİYORUM!
BAŞKANIN EMRİ DERHAL YERİNE GETİRİLDİ. BÜTÜN KUVVETLER UZAY ŞEHRİNDEN AYRILDI...
YALNIZ KOMUTAN ZERO, STİF VE MAT ORADA KALMIŞLARDI.
BOMBARDIMAN UÇAKLARI GELİYOR, HAZIRLIKLARINIZI YAPIN...
BU CANAVARLARI YENEMİYECEĞİZ. BİZ DE GİTMEK ZORUNDA KALACAĞIZ KOMUTANIM!
BU ŞEHİR BÜYÜK GAYRETLERLE KURULDU, STİF. BEŞ DAKİKADA BIRAKIP GİDEMEYİZ...
DÜNYA HAVA KUVVETLERİ KOBALT BOMBALARIYLA YÜKLÜ UÇAKLARINI SEFERBER ETMİŞTİ...

6
UZAYDA, GÖKTAŞLARINA BİNMİŞ OLARAK GELİP, GEZEGENLERE ÖLÜM SAÇAN AHTAPOTLAR EN SONUNDA DÜNYA'YA DA AYAK BASMIŞLARDI. DÜNYA HAVA KUVVETLERİ ONLARA KARŞI EN ÜSTÜN BOMBARDIMAN UÇAKLARINI SEFERBER ETTİ...
SAVAŞ SABAH SAAT 4.54'TE AÇILDI...
BOMBA KAPAKLARI AÇILSIN! 009 AÇIDAN ATEŞ!..
2009
KOMUTAN ZERO SONUNA KADAR SAVUNMAYA KARAR VERMİŞTİ...
GERİ KALAN KUVVETLER DE ÜSTEN AYRILSIN!
PEKİ EFENDİM.
YÜZBAŞI NORRIS BU EMRİ YERİNE GETİRMEK ÜZERE İKEN BİRDEN HAYKIRDI...
BAKIN, KOMUTANIM! CANAVAR SENDELEMEYE BAŞLADI!..
EVET! EN SONUNDA BOMBARDIMANA DAYANAMADI...
İŞTE, GİDİYOR! YAŞASIN, MAT! YAŞASIN! KAZANDIK!
UÇAKLAR, ATEŞ KES!.. TEKRAR EDİYORUM... ATEŞ KES! DÜŞMAN YENİLDİ...
ZAFER BİR DAKİKADA BAŞKANA DUYULULMUŞTU...
GÖZÜNÜZ AYDIN ÇOCUKLAR! ŞİMDİ PROFESÖR MAT'A İŞ DÜŞÜYOR. CANAVARI İNCELESİN, BİZE RAPOR GÖNDERSİN.
YERE SERİLEN CANAVARIN ÜZERİNDE HEMEN BİR LABORATUAR KURULDU, MAT ÇAĞIRILDI...
HERŞEY HAZIR, PROFESÖR.
PEKÂLÂ HEMEN İŞE KOYULUYORUM...
BİRKAÇ SAAT SONRA...
BULDUM! BİRBİRLERİYLE UFAK BİR RADYO İLE KONUŞUYORLAR!

İŞTE, BU. BENCE, BİZ DE AYNI DALGA UZUNLUĞUNDA YAYIN YAPARAK ONLARIN PLANLARINI ALT-ÜST EDEBİLİRİZ...
GÖKTAŞLARINA BİR YAYIN YAP, BAKALIM NETİCE NE OLACAK?
UNUTMA, STİF, CANAVARLARIN KÖKÜNÜ KAZIMAZSAK DÜNYA TEHLİKEDE...
MAT TELSİZİN BAŞINA GEÇTİ. STİF, ATEŞTOP'LA GÖKTAŞLARINA SALDIRIYA GEÇTİ...
CANAVARLARIN BİRBİRLERİNE TELSİZ DALGALARIYLA YÖN VERDİKLERİNİ SANIYORUM. ŞİMDİ BENİM VERECEĞİM YÖNE GİDİNCE HEPSİ UZAKLAŞACAKLAR...
GÖKTAŞLARI YOLLARINDAN SAPMADILAR.
TEKRAR MAT. TEKRAR!
GÖKTAŞLARINDAN BİRİNDE BİR DELİK AÇILDI...
FİLONUN AMİRAL GEMİSİ KAPIYI AÇTI!..
GÖRDÜM, MAT. TELESKOPU AYARLA, GELİP DAHA YAKINDAN BAKACAĞIM.
BU KAPIYI NİYE AÇTILAR, ANLAYAMADIM! GİDİP BAKACAĞIM.
YAPMA, STİF. KENDİNİ DOĞRUDAN DOĞRUYA TEHLİKEYE ATIYORSUN.
FAKAT, STİF DİNLEMEDİ...
OLABİLİR, MAT. FAKAT ŞU İŞİN İÇ YÜZÜNÜ ÖĞRENMEMİZ LAZIM...
STİF UZAYDA YÜRÜDÜ...
BİLİNMEZ BİR ÂLEME DALDI...

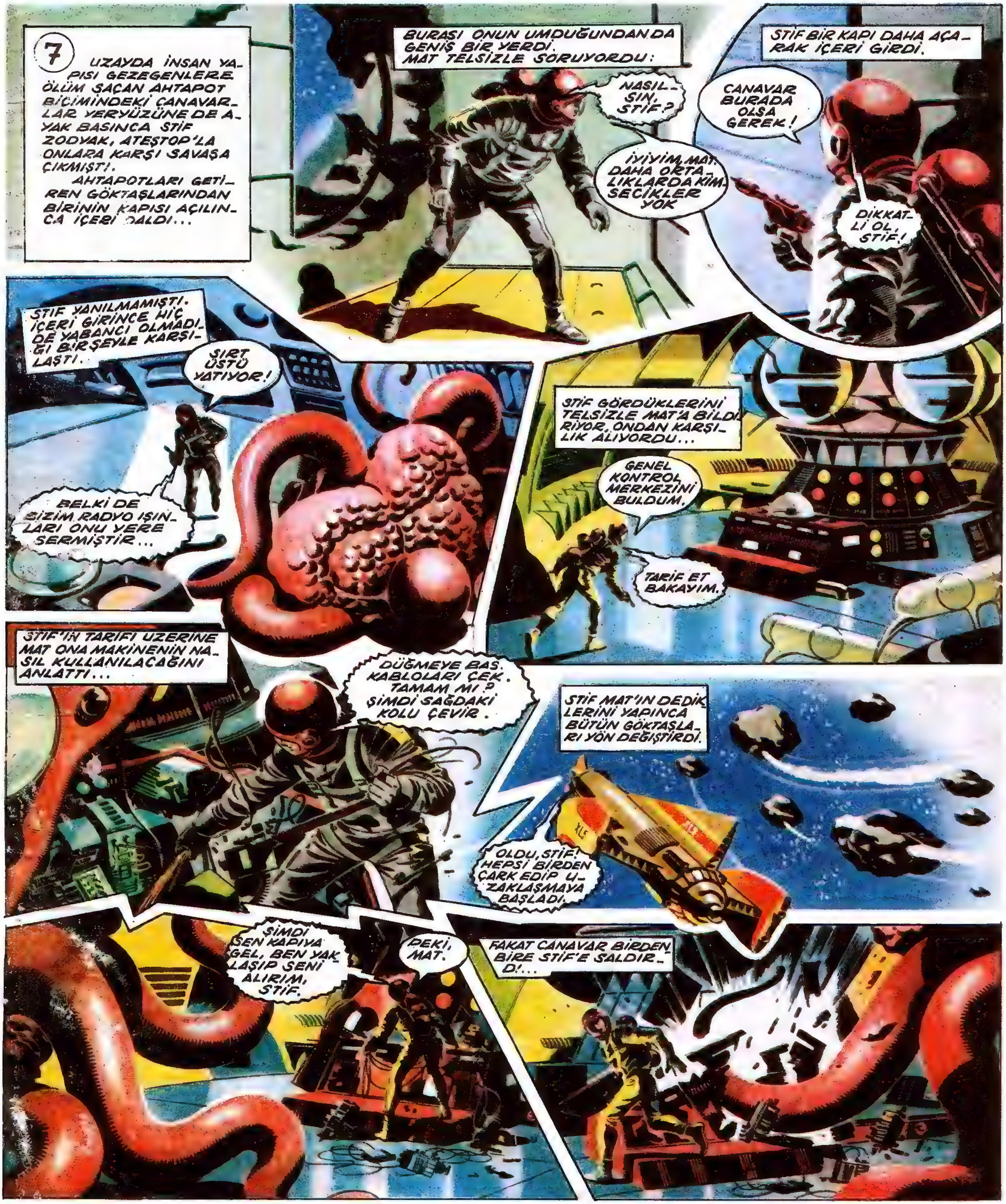
7
UZAYDA İNSAN YAPISI GEZEGENLERE ÖLÜM SAÇAN AHTAPOT BİÇİMİNDEKİ CANAVARLAR YERYÜZÜNE DE AYAK BASINCA STİF ZODYAK, ATEŞTOP'LA ONLARA KARŞI SAVAŞA ÇIKMIŞTI.
AHTAPOTLARI GETİREN GÖKTAŞLARINDAN BİRİNİN KAPISI AÇILINCA İÇERİ DALDI...
BURASI ONUN UMDUĞUNDAN DA GENİŞ BİR YERDİ. MAT TELSİZLE SORUYORDU:
NASILSIN, STİF?
İYİYİM MAT. DAHA ORTALIKLARDA KİMSECİKLER YOK
STİF BİR KAPI DAHA AÇARAK İÇERİ GİRDİ.
CANAVAR BURADA OLSA GEREK!
DİKKATLİ OL, STİF!
STİF YANILMAMIŞTI. İÇERİ GİRİNCE HİÇ DE YABANCI OLMADIĞI BİRŞEYLE KARŞILAŞTI.
SIRT ÜSTÜ YATIYOR!
BELKİ DE BİZİM RADYO IŞINLARI ONU YERE SERMİŞTİR...
STİF GÖRDÜKLERİNİ TELSİZLE MAT'A BİLDİRİYOR, ONDAN KARŞILIK ALIYORDU...
GENEL KONTROL MERKEZİNİ BULDUM.
TARİF ET BAKAYIM.
STİF'İN TARİFİ ÜZERİNE MAT ONA MAKİNENİN NASIL KULLANILACAĞINI ANLATTI...
DÜĞMEYE BAS. KABLOLARI ÇEK. TAMAM MI? ŞİMDİ SAĞDAKİ KOLU ÇEVİR.
STİF MAT'IN DEDİKLERİNİ YAPINCA BÜTÜN GÖKTAŞLARI YÖN DEĞİŞTİRDİ.
OLDU, STİF! HEPSİ BİRDEN ÇARK EDİP UZAKLAŞMAYA BAŞLADI.
ŞİMDİ SEN KAPIYA GEL, BEN YAKLAŞIP SENİ ALIRIM, STİF.
PEKİ, MAT.
FAKAT CANAVAR BİRDEN BİRE STİF'E SALDIRDI...

STİF TAM ZAMANINDA BUNUN FARKINA VARIP GERİ SIÇRADI... CANAVARA ATEŞ ETTİ...
AHTAPOT SENDELEYİNCE STİF KURTULDUYSA DA...
BİR TANE DAHA GELİYOR!
NE OLUYOR, STİF?
CANAVARLAR CANLANDILAR.. SEN ŞUNLARA BİR TELSİZ DAHA GÖNDER, MAT.
MAT HAREKETE GEÇMİŞTİ...
TAMAM, GENE UYUŞTULAR!
STİF İÇİN BAŞKA BİR TEHLİKE...
GÖKTAŞLARI GÜNEŞE DOĞRU GİDİYORLAR, STİF. ÇABUK KURTULMAYA BAK, YOKSA GÜNEŞTE KEBAP OLURSUN!
ÇIKMAYA ÇALIŞIYORUM AMA YOLUMU KAYBETTİM.
STİF BİR HAYLI UĞRAŞTIKTAN SONRA...
YOLU BULDUM, MAT!
HAYDİ ÇABUK OL, VAKİT YOK!..
STİF İÇERİ GİRİNCE KAPI KAPANMIŞTI... DÜĞMEYİ BULUP BASINCA AÇILDI...
İKİNCİ KAPIYI DA AÇTIKTAN SONRA DIŞARI ÇIKTI, BOŞLUĞA ATLADI.
HİÇBİR YERDEN KURTULDUĞUMA BÖYLE SEVİNMEMİŞTİM!
ŞİMDİ ATEŞTOP'A GELMİŞ, MAT'LA BİRLİKTE SEYREDİYORDU...
DOSDOĞRU GÜNEŞE GİDİYORLAR STİF... İŞLERİ TAMAM!
YERYÜZÜNDEKİLER NE OLACAK? UZAY ŞEHRİNİ BİR ARIYALIM...
TAMAM, STİF... HEPSİ UYUŞUP KALDI... ŞİMDİ LEŞLERİ TEMİZLEMEYE UĞRAŞIYORUZ.
ÜSTE...
PEKİ AMA BUNLAR NEREDEN GELDİLER?
UZAY O KADAR ANLAŞILMAZLIKLARLA DOLU Kİ, MAT... BUNU DA HERHALDE BİR GÜN ÖĞRENECEĞİZ.

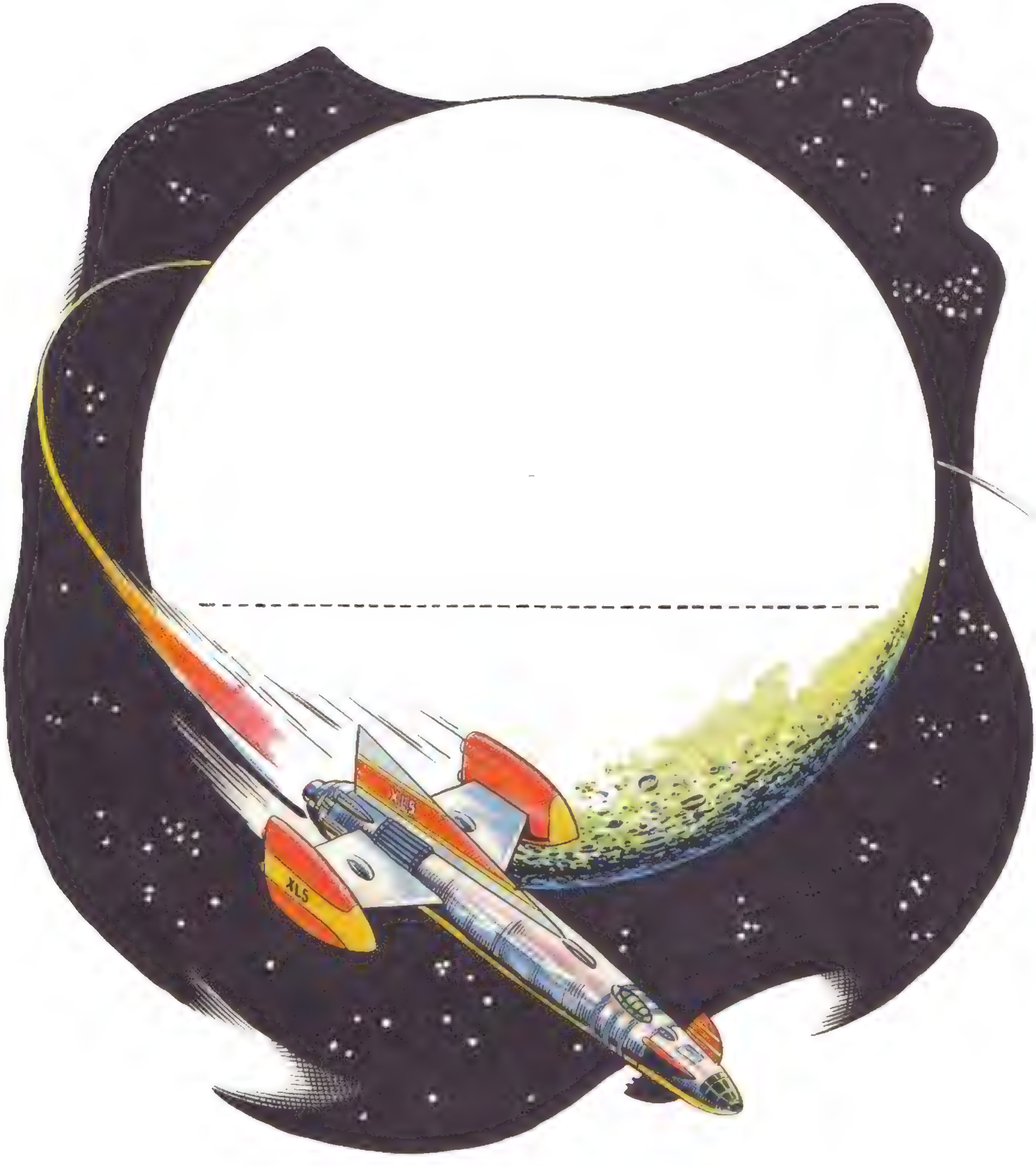

005 - Kara Gemi

1
UZAY YOLLARINDA YENİ BİR TEHLİKE BELİRMİŞTİ : KORSANLIK... KİMLERİN MALI OLDUĞU BİLİNMEYEN BİR KARA GEMİ DÜNYA HAVA KUVVETLERİNİN DÖRT YÜK UÇAĞINI DÜŞÜRMÜŞTÜ...
İŞTE, YÜK GEMİSİ 203 DE ŞİMDİ BU TEHLİKE İLE KARŞILAŞMIŞTI...
203
KARA GEMİ! ÇABUK, UZAY KARAKOLUNU BUL. YARDIM GELE- KADAR BELKİ İŞİ İDARE EDERİZ...
FÜZELERİ ATEŞLE, TEĞMEN!
UZAY KARAKOLU Y.G. 203'ÜN KORUNMASI GÖREVİNİ ATEŞTOP'A VERDİ...
BAŞ FÜZELERİ ATEŞLE, ROBERT! HEDEF 396 ÇİFT SIFIR!
XL5
APTALLAR BİZİMLE BAŞA ÇIKABİLECEKLERİNİ Mİ SANIYORLAR!..
NE YAZIK Kİ, ATEŞTOP YETİŞİNCEYE KADAR KARA GEMİ ÜST ÜSTE DÖRT BOMBAYLA Y.G. 203'Ü PARÇALAMIŞTI...
KAPILARI AÇALIM, UZAYA ATLIYALIM, KAPTAN. GEMİMİZ ÇOK KÖTÜ YARALANMIŞ DURUMDA...
EVET, BENCE DE BAŞKA ÇARE YOK.
FAKAT ATLAMAYA VAKİT KALMAMIŞTI...
İYİ ETTİNİZ, KAPTAN! AÇIN KAPILARI... BİZ GELİYORUZ!

KORSANLAR İÇERİ GİRDİ. BUNLAR ŞEYTAN KILIĞINDA, İNSAN BİÇİMİ YARATIKLARDI...
YÜK VAGONLARINIZI ÇÖZ, KAPTAN. BUNU KENDILİĞİNDEN YAPMAZSAN BİZ SANA YAPTIRTMAYI BİLİRİZ!..
ÇÖZÜLEN VAGONLARI KORSANLAR TAŞIDILAR...
KORSANLARDAN BİRİ HAYKIRDI...
ATEŞTOP GELİYOR, REİS!.. VAKTİNDE BAŞIMIZIN ÇARESİNE BAKALIM!..
İŞİ BIRAKIN!
ACELE GİTMEK ZORUNDAYIZ, ÇOCUKLAR!
BİZİ GÖRMÜŞ OLACAKLAR, MAT!
Y.G.203 KARŞILIK VERMİYOR, ALBAY. BİZİMKİLER KÖTÜ DURUMDA GALİBA!
BU İŞİ SEN YAPACAKSIN, MAT!
PROF. MAT, YÜK GEMİSİNE GİTTİ...
İYİ Kİ VENÜS TATİLDE. YOKSA BUNU GÖRMEYE DAYANAMAZDI...
KAÇARKEN ATEŞ AÇTILAR...
ÇABUK!
STİF KARA GEMİ'Yİ KOVALAMAYA BAŞLAMIŞTI. YALNIZ, ARA ÇOK AÇILMIŞTI...
YOLDA YAKALAMAK İSTERDİM. FAKAT, BUNLAR NEREYE GİDİYORLAR BÖYLE?
UZAYDA, LAVLAR İÇİNDE KAYNAYAN VOLKANİK VA 17 GEZEGENİ...
KARA GEMİ BU YANAR DAĞLAR DİYARINA DOĞRU GİDİYORDU...

2 KARA GEMİ GEZEGENLER ARASI YOLLARDA KORSANLIK EDİYORDU. Y.G. 203'E SALDIRINCA ONA KARŞI SAVAŞMAK GÖREVİ ATEŞTOP'A VERİLDİ. STİF ZODYAK PROF. MAT'I 203 TEKİ YARALILARIN YANINA BIRAKIP KARA GEMİNİN PEŞİNE DÜŞTÜ.
ÜSSÜMÜZE GELDİK. İNİŞ TAKIMLARINI HAZIRLAYIN!
KONTROL MERKEZİNDE
ÜSSE İNİYORUZ, REİS. BÜTÜN TEDBİRLER ALINDI.
ATEŞTOP'TAN KURTULMADIKÇA BİZE RAHAT YOKTUR... ONU İZEYİN!
BAŞÜSTÜNE!
BAŞKANA VERECEĞİMİZ RAPORU DA HAZIRLAYIN... BU SEFER PEK KAZANÇLI DÖNMEDİK...
KARA GEMİ'Yİ GÖZDEN KAYBETTİK BULACAĞIMIZI DA HİÇ SANMIYORUM. GERİ DÖNELİM, ROBERT!
ATEŞTOP GERİ DÖNÜYOR!
İZLEYİN!
DİKKAT! BAŞKAN KONUŞACAK!
HAZIRIZ!
BU SEFERKİ GÖREVİMİZ ARASINDA ONU TEPELEMEK YOKTU. ÜSSÜMÜZE DÖNDÜK.
SERSEMLER!.. ATEŞTOPTAN NİYE KAÇTINIZ?
BİR ARA SESSİZ GEÇTİ SONRA KARA GEMİNİN KORSAN REİSİ SORDU...
BAŞKA EMRİNİZ VAR MI?
VAR. VURUCU KUVVET KOMUTANINI BANA GÖNDERİN.

TELEVİZYON EKRANI BOŞALDI, AZ SONRA YENİDEN AYDINLANDI. VURUCU KUVVET KOMUTANI BAŞKANIN KARŞISINDAYDI.
KUVVETİMİZ ATEŞTOP'LA BOY ÖLÇÜŞEBİLİR. ONU NİÇİN PARÇALAMIYORSUNUZ?
MAKİNA BAKIMINDAN BELKİ ÜSTÜNÜZ AMA, BİZİM BİR STİF ZODYAK'IMIZ YOK KOMUTANIM.
BOŞ LÂF! MAKİNE GÜCÜ İNSAN KAFASINI YENER... ATEŞTOP'A KARŞI SALDIRIYA GEÇECEKSİNİZ?
BU SIRADA STİF ZODYAK 203'ÜN YANINA DÖNMÜŞ, TAYFAYLA MAT'I ATEŞTOP'A ALMIŞTI.
ATEŞTOP'TAN UZAYKENT'E: ÜSSE DÖNÜYORUZ. YANIMIZDA AĞIR YARALI ALTI KİŞİ VAR.
VELMAR UZAY İSTASYONUNA GİDİN. ORADA TEDAVİ EDERLER. SİZE BİR DE RAPORLARI VAR.
VELMAR...
YARALILAR TEDAVİ OLURKEN, STİF VERİLEN RAPORU İNCELİYORDU...
BU TELEVİZYON FOTOĞRAFLARI BİR UYDUDAN ALINMIŞTIR. KARA GEMİLERİ GÖSTERİYOR.
BEŞ KARA GEMİ!
HEPSİ BİRLİKTE SEKİZ YÜZ BİN TONLUK TİCARET FİLOSUNU ELE GEÇİRMEYE ÇALIŞIYORLAR.
ŞİMDİYE KADAR YAPTIKLARI DA, KENDİ HESAPLARINA BÜYÜK BAŞARI SAYILIR.
BU GEMİLERİN YERİNİ BİLSEK KÖKLERİNİ KAZIRIZ.
STİF ZODYAK'IN MERAK ETTİĞİ SORUNUN CEVABI VA 17 GEZEGENİNİN YANARDAĞINDA GİZLİYDİ.
MÜKEMMEL. BU GEMİ BİZİM BÜTÜN KARA GEMİLERDEN ÜSTÜN OLDU. ARTIK BİZE UZAYDA ÖLÜM YOK!
BİRAZ SONRA BAŞKAN BÜTÜN KARA GEMİ KAPTANLARINI BİR ARAYA TOPLAMIŞTI.
HEPİNİZİN AYRI GEMİSİ VAR... HEPİNİZİN AYRI VURUCU KUVVETİ VAR. FAKAT GAYENİZ BİR:
ATEŞTOP'U PARÇALAMAK!

3
KARA GEMİ KORSANLARI UZAYDA GEZEGENLER ARASI ULAŞIMA ENGEL OLUYORDU. YÜK GEMİSİ 203 SOYULUNCA KARA GEMİYLE SAVAŞMAYA ATEŞTOP GÖNDERİLDİ. KARA GEMİ VA 17 GEZEGENİNİN YANARDAĞLARI ARASINA KAÇTI. ŞİMDİ KARA GEMİ KORSANLARI ATEŞTOP'U PARÇALAMAK ÜZERE EMİR ALMIŞ BULUNUYORLARDI...
VURUCU KUVVET KOMUTANLIĞINA: ATEŞTOP VELMAR UZAY İSTASYONUNDA. BÜTÜN GÜCÜNÜZLE SALDIRIYA GEÇECEKSİNİZ!
VELMAR'DA STİF'LE MAT, TELEVİZYONDA KORSANLARIN SALDIRIŞINI GÖRMÜŞLERDİ.
ŞİMDİ BU KORSANLARIN SALDIRIŞ USULLERİNİ ÖĞRENDİK SANIRIM.
ÖĞRENDİK, KAPTAN.
ATEŞTOP UZAYA ATILDI.
KENDİSİNİ BEKLEYEN ÜÇ KARA GEMİ'YE DOĞRU YOLA ÇIKTI...
GELECEKLERİ VARSA GÖRECEKLERİ DE VAR!
HEPSİ BİRDEN BİZE DOĞRU GELİYORLAR, STİF!
KARA GEMİ'LER ATEŞTOP'U KUŞATARAK ÜZERİNE DOĞRU SALDIRDILAR.
HEP BİRDEN ATEŞ EDECEĞİZ.
FÜZELERİ HAZIRLAYIN!
HEDEF: ATEŞTOP... ATEŞ!
ATEŞTOP KORKUNÇ BİR FÜZE YAMURUNA TUTULDU...
XL5

STİF FÜZELERİ FIRLATMAYA HAZIRLANIRKEN MAT HAYKIRDI...
ONLARIN EN CAN ALACAK NOKTALARI KONTROL MERKEZLERİ, STİF. HERSİNİ TEKER TEKER ORADAN VURMAYA ÇALIŞ.
KARA ŞEYTANLAR DARMADAĞIN OLDULAR.
STİF HER ATIŞTA KARA GEMİ'LERDEN BİRİNİ DÜŞÜRÜYORDU...
BİZİMKİLER YAMAN BİR BOZGUNA UĞRADILAR.
SON KALANLAR ATEŞTOP'U PARÇALAYAMAZLARSA SAVAŞI KAYBETTİK DEMEKTİR!
PARÇALANDI
KORSANLARIN BAŞKANI BOZGUN HABERİNİ ALINCA MÜTHİŞ ÖFKELENDİ.
GEMİLERİMİZİN ÇOĞU PARÇALANDI!..
BU SAVAŞTAN GERİ DÖNENLERİ BEN KENDİM ÖLDÜRÜRÜM! YENİ BİR PLANIM VAR!..
BUYRUN!..
KORSAN BAŞKANI TASARLADIĞI YENİ PLANI ANLATTIKTAN SONRA...
MIAMİ'DEKİ ADAMIMIZA SESLENİYORUM. ŞİMDİ ADINI VERECEĞİM KİMSEYİ ARAYIP BULACAKSINIZ.
İKİ GÜN SONRA, UZAYKENT'TE...
KOMUTAN ZERO, VENÜS KONTROL KULESİNDE Mİ?
HAYIR, TATİLDEN DAHA DÖNMEDİ, MAT. YALNIZ STİF E MIAMİ'DEN BİR TELEVİZYON FİLMİ GÖNDERMİŞ.
STİF SAVAŞ RAPORUNU VERDİ VE TELEVİZYONUN BAŞINA GEÇTİ...
MIAMİ PLAJI...ORADAN AYRILMAK İSTEMEYİŞİNE HİÇ ŞAŞMAM, VENÜS'ÜN...
EKRAN BİRDEN KARARDI, SONRA BAŞKA BİR SAHNE GÖRÜNDÜ
KUSURA BAKMA, ZODYAK. SEVGİLİN ELİMİZDE, İŞTE BU DURUMDA BULUNUYOR!..
ONU KURTARMAK İSTERSEN UZAYDA BİZİM GÖSTERECEĞİMİZ BİR YERE ATEŞTOP'LA GELİRSİN!..
STİF TAŞ KESİLMİŞTİ...
DEDİKLERİNİ YAPMAMIZ LAZIM KOMUTANIM.
HAYIR, STİF. BUNU KABUL EDEMEM.

4
KARA GEMİ KORSANLARI VENÜS'Ü KAÇIRMIŞLAR, ONA NASIL İŞKENCE ETTİKLERİNİ TELEVİZYON FİLMİ İLE STİF'E GÖSTERMİŞLER, VENÜS'Ü ANCAK ATEŞTOP KARŞILIĞINDA VERECEKLERİNİ BİLDİRMİŞLERDİ...
KOMUTAN ZERO DURUMU DÜNYA BAŞKANI'NA BİLDİRDİ...
ÜLTİMATUM ÇOK KESİNDİ, BAŞKAN. HİÇ DÜŞÜNMEDEN REDDETTİM.
İYİ YAPMIŞSIN, YAPILACAK BAŞKA BİR ŞEY YOKTU...
BU SIRADA TELEKS BİR RAPOR YAZMAYA BAŞLAMIŞTI...
RAPOR WD/WP 54341 KARA GEMİ UZAY İSTASYON BÖLGESİNE SALDIRDI BİLGİNLER KURULUNDAN YİRMİ ÜYE KAÇIRILDI... SAAT 15.31
EN İYİ BİLGİNLERİMİZDİ BUNLAR.
KARA GEMİLERİ ORTADAN KALDIRMAK ZORUNDAYIZ. BU İŞİ SENDEN BEKLİYORUM, ZODYAK.
STİF, MAT, ZERO KORSANLARDAN GELECEK OLAN SON HABERİ BEKLEMEKTEYDİLER...
İYİ AKŞAMLAR BEYLER! TEKLİFİMİZ ÜZERİNDE DÜŞÜNDÜNÜZ SANIRIM. SÖYLEYİN, KARARINIZ NE? YA VENÜS YA ATEŞTOP!..
TEKLİFİNİZİ KABUL EDİYORUZ.
ÖYLEYSE, ATEŞTOP'LA HEMEN YOLA ÇIKIN. 564'E 234 NOKTASINA GELİN!
KARA KORSANLAR BAŞKANI VA 17'DEKİ BAŞKOMUTANLIĞINA HABER VERDİKTEN SONRA GİZLİ ODASINDAN DIŞARI ÇIKTI...
BU SAHNEYİ BEN DE SEYRETMEK İSTERİM...
KORSAN BAŞKANI ŞİMDİ SARAYINA GELMİŞ VE TAHTINA OTURMUŞTU...
ALTIN KILICI HAZIRLA HEMEN YOLA ÇIKIYORUM!..
PEKİ EFENDİM.
TEK KİŞİLİK UZAY GEMİSİ BİRAZ SONRA HAZIRDI. KORSANLARIN BAŞI ONA DOĞRU HIZLA YÜRÜDÜ...
FÜZE FIRLADI...
ALTIN KILIÇ'TAN UZAY KONTROL MERKEZİNE: YOL AÇILSIN, GEZEGENLERARASI TEFTİŞE ÇIKIYORUM.
BÜTÜN YOLLAR AÇIK EFENDİM!

ALTIN KILIÇ KARA GEMİ'YE GİRDİ...
BU SIRADA STİF BULUŞMA YERİNE GELMİŞTİ...
İYİ HESAPLAMIŞIZ, ROBERT. TAM VAKTİNDE GELDİK...
HOŞ GELDİN, ALBAY. SENİ BU ŞEKİLDE KARŞILAMAK İSTEMEZDİK AMA, SAVAŞTA HER ŞEY BEKLENİR.
AZ SONRA İKİ UZAY GEMİSİ BİRBİRİNE YANAŞMIŞLARDI...
STİF KORSANLARIN KARŞISINA ÇIKTI.
KISA KONUŞALIM. GÖRÜŞMEYE HAZIRIM.
SİZİ BİZİM KARARGÂHA DAVET EDİYORUZ. ATEŞTOP'U ORADA TESLİM ALACAĞIZ.
HAYHAY, HEMEN YOLA ÇIKALIM.
İŞTE BİZİM KARARGÂH BURASI. ATEŞTOP'UN MEZARI DA BURASI OLACAK!
GEMİNİZİ BURADA PARÇALAYACAĞIZ. SONRA, HER PARÇANIN AYNINI YAPIP 12 TANE ATEŞTOP ELDE EDECEĞİZ!
SONRA VENÜS İLE SİZİ DÜNYAYA GÖNDERECEĞİZ. ARTIK ÜSTÜNLÜK BİZE GEÇECEK.
ADAMIN TASARLADIKLARI KENDİ HESABINA HİÇ DE FENA DEĞİL...

5
UZAYDA GEZEGENLER ARASI ULAŞIMA ENGEL OLAN KARA GEMİ KORSANLARI VENÜS'Ü KAÇIRMIŞLAR ONU ANCAK ATEŞTOP KARŞILIĞINDA GERİ VERECEKLERİNİ BİLDİRMİŞLERDİ. STİF ZODYAK ONLARIN BU TEKLİFİNİ GÖRÜNÜŞTE KABUL ETMİŞ, KARA GEMİ KARARGÂHINA GİTMİŞTİ.
KARA KORSANLARIN BAŞI STİF'E YERALTI TEZGÂHLARINI GÖSTERDİ.
İŞTE, ATEŞTOP'UN ON İKİ BENZERİNİ DE BU TEZGÂHLARDA YAPACAĞIZ...
BU DUVARLAR PEK SAĞLAM OLSA GEREK, ÖYLE DEĞİL Mİ?
EVET, ÖYLEDİR. UFAK BİR ÇATLAK OLSA, TEPEMİZDEKİ YANARDAĞIN LAVLARI ÜZERİMİZE ÇÖKER...
İŞTE, SİZİN UZAY İSTASYONUNDAN KAÇIRDIĞIMIZ BİLGİNLERİNİZ DE BURADALAR.
BİLGİNLERİMİZ BİZİM SIRLARIMIZI ONLARA VERDİLER Mİ ACABA?..
KORSAN ADAMLARINA EMİR VERMEK ÜZERE UZAKLAŞINCA STİF BİLGİNLERDEN BİRİNİN YANINA GİTTİ...
BAYAĞI MADEN KULLANIN
BİLGİN STİF'İN YAZDIKLARINI OKUDUKTAN SONRA BAŞINI SALLAMIŞTI...
ADAMLARIMIZIN DÜŞMAN HESABINA ÇALIŞMAYACAĞINA BEN ZATEN EMİNDİM...
KORSANLAR ATEŞTOP'UN BENZERLERİNİ YAPMIŞLARDI...
KOMUTAN ZERO İLE MAT SABIRSIZLIKLA BEKLİYORLARDI...
STİF'E GUVENİM VAR. NE YAPAR YAPAR ATEŞTOP'U ONLARA VERMEDEN VENÜS'Ü ALIR GELİR.

GERÇEKTEN, STİF ZODYAK BİR ŞEYLER TASARLAMAKTAYDI...
İLK ALTI ATEŞTOP'UMUZ HAZIR DEMEK? MÜKEMMEL. YARIN BUNLARIN DENEME UÇUŞUNU YAPALIM.
HAY HAY, EFENDİM.
BENİM ONA NASIL BİR OYUN HAZIRLADIĞIMI BİLSEYDİ BU KADAR SEVİNÇLİ OLAMAZDI. BİLMEMESİ BENİM İÇİN DAHA İYİ...
O GECE STİF GİZLİCE KONTROL MERKEZİNE GİRDİ... BİR DÜŞÜNDÜĞÜ VARDI...
KONTROL CİHAZLARI BİZİMKİ KADAR MÜKEMMEL...
ALETLERİ KARIŞTIRARAK BİR ŞEYLER YAPTI...
SONRA YATIP UYUDU... ERTESİ SABAH...
NE GÜZEL MANZARA, DEĞİL Mİ, ALBAY? SİZİN ATEŞTOP'U PEK KISKANIRDIK DOĞRUSU...
BİRAZ SONRA KONTROL MERKEZİNE İNMİŞLERDİ...
YENİ ATEŞTOP'LARIMIZIN DENEMESİ YAPILACAK...
KARA GEMİLER ÇEKİLSİN!
EMRİ DUYMADILAR, EFENDİM.
ÖYLEYSE, IŞIN KULLANARAK BİZ KENDİMİZ İNDİRİRİZ...
KARA GEMİ'LER ALÇALDIĞI SIRADA...
IŞIN KONTROL CİHAZINDA BİR BOZUKLUK VAR!..
KARA GEMİLER PARÇALANIYORDU.
TEMAS KESİLDİ!
YARDIM HAZIRLIKLARI YAPILSIN!..
KIRMIZI IŞIK! KIRMIZI IŞIK!
TAM DÜŞÜNDÜĞÜM GİBİ OLDU. BAKALIM SONU NE OLACAK?

6
KARA GEMİ KORSANLARI UZAYDA EGEMENLİĞİ ELE ALABİLMEK İÇİN ATEŞTOP'A KARŞI SAVAŞA GİRMİŞLERDİ. BU ARADA VENÜS'Ü KAÇIRDILAR, ONU ANCAK ATEŞTOP PLANLARI KARŞILIĞINDA GERİ VERECEKLERİNİ BİLDİRDİLER. STİF ONLARIN KONTROL MAKİNELERİNİ BOZARAK HAVADA ÇARPIŞMALARINA YOL AÇTI.
PATLAMANIN ŞİDDETİNDEN YANARDAĞ ATEŞ PÜSKÜRTMEYE BAŞLADI.
HEPİNİZ KAÇIN!..
YERALTI TESİSLERİ DE BÜYÜK ZARAR GÖRMÜŞTÜ.
ALTI BÖLGEDE ZARAR VAR, BEŞ DAKİKA İÇİNDE MAHVOLACAĞIZ!..
ÜSSÜ HEMEN BOŞALTIN!..
KARA KORSAN REİSİN EMRİ HOPARLÖRLERLE BÜTÜN ÜSSE DUYURULDU...
BİLGİNLER MUHAFAZA ALTINDA REİS'İN GEMİSİNE TAŞINACAK. KARA GEMİ 7. RAMPADAN KALKACAK.
GERİ KALAN BÜTÜN ARKADAŞLAR ATEŞTOP'LARA BİNECEKLER. BEŞ DAKİKAYA KADAR HAVALANIYORUZ.
SEN DE BENİMLE KARA GEMİ'YE GELECEKSİN, ZODYAK!
YERALTI ÜSSÜ LAVLARA GÖMÜLÜRKEN GEMİLER UZAYA AÇILDILAR...

LAVLAR ATOM ÜRETEÇLERİNİ SARINCA BÜTÜN GEZEGEN PARÇALANACAK!
BİZ DE SARSINTIYA UĞRAYACAĞIZ!
SON HIZLA UZAKLAŞALIM. YOKSA MAHVOLURUZ!
NASIL OLSA SONUNDA MAHVOLACAKSINIZ!
SEKİZ PARMAK SEKİZ DÜĞMEYE BASTI SEKİZ FÜZE ATEŞLENDİ...
NE OLUYOR?' ERİMEYE BAŞLADILAR, ZODYAK!
SİZİN ATEŞTOP'LAR ZAYIF BİR MADDEDEN YAPILMIŞ DA ONDAN. BİZİMKİNİN YANINDA TENEKE GİBİ KALIYOR.
BİRDENBİRE
İÇ ISI 120 DERECEYE ÇIKTI... HALA ARTIYOR!
GEMİLER TEHLİKELİ BÖLGEDEN UZAKLAŞMIŞLARDI AMA YİNE DE ERİYORLARDI...
VA17 GEZEGENİ PARÇALANDI.
BU SIRADA UZAY İSTASYONUNDA
503. BÖLGEDE BÜYÜK BİR PATLAMA OLDU!..
R4 KEŞİF UZAY GEMİSİ O BÖLGEDE. HABER VERİN, ARAŞTIRMA YAPSIN.
AZ SONRA..
BURASI R4. VA 17 GEZEGENİ PARÇALANDI. BİRÇOK DA ATEŞTOP PARÇASI VAR...
HABER BÜTÜN UZAYKENTE YAYILDI...
BENCE BU BİZİM ZODYAK'IN İŞİ YİNE KOMUTANIM...
EVET, ÜZERİNE ALDIĞI İŞİ YİNE BAŞARDI...
ŞİMDİ BİZE DÜŞEN DE VENÜS'LE STİF'İ KURTARMAK. HEDEFİMİZ KARA GEMİ ARKADAŞLAR, İLERİ!

7
STİF ZODYAK, KORSANLARIN ELİNDE TUTSAK BULUNAN VENÜS'Ü KURTARMAK İÇİN VA 17 GEZEGENİNE GİTMİŞTİ. ORADAKİ ÜSSÜN KONTROL ALETLERİNİ BOZARAK İKİ KARA GEMİ'NİN ÇARPIŞMASINA YOL AÇTI. BU SARSINTI ÜZERİNE YANARDAĞ ATEŞ PÜSKÜRDÜ. KORSANLARIN YAPTIĞI ATEŞTOP'LAR ERİMEYE BAŞLADI...
503. BÖLGEDE KARA GEMİ'Yİ ARAYACAKSINIZ. STİF ZODYAK İLE VENÜS'Ü KURTARACAKSINIZ...
BU SIRADA KARA GEMİ'DE...
EMİRLERİNİZİ BEKLİYORUZ, REİS!..
ELİMİZDEN GELDİĞİ KADAR DÜNYA'DAN UZAKLAŞMAYA BAKACAĞIZ...
ÇEKTİĞİ RESİMLERİ UZAYKENT'E GÖNDERDİ...
KARA GEMİ ŞU ANDA 907. BÖLGEDE... SON HIZLA UZAKLAŞIYOR. ÇABUK HAREKETE GEÇMELİ.
ONLAR UZAKLAŞMADAN, KARAKOL UYDUSUNUN TELEVİZYONU ÇALIŞTI...
ZERO GEREKLİ HESAPLARI YAPTI...
KONTROL MERKEZİNDEN 9. ÜSSE: KARA GEMİ SİZİN BÖLGEYE YAKLAŞIYOR. YAKALAYIN!
9. ÜSTEN FÜZELER ARILAR GİBİ FIRLADILAR...
HEDEFLERİNİ GÖRMÜŞLERİ, AKIN ETTİLER.
C9
KORSANLARIN SON ATEŞTOP'U DA YANARDAĞIN İÇİNE DÜŞMÜŞTÜ...
XLS

PİLOT GEMİYİ KURTARAMADI...
BU SIRADA KARA GEMİ GÖRÜNDÜ.
EYVAH, ÇARPIŞACAĞIZ!..
KORKUNÇ BİR GÜRÜLTÜ KOPTU. MADENİN MADE NE ÇARPMASINDAN...
ATEŞTOP'TAN HABER YOK!
YİNE MAKİNELER BOZULDU
MAHVOLDUN, KARA KORSAN!
SEN ELİMDESİN YA ZODYAK. YERYÜZÜNDEKİ ÜSSÜMÜZE GİDECEĞİZ...
KAPAĞI AÇIN!
KARA GEMİNİN KAPAĞI AÇILINCA UÇTULAR.
REİS GEMİSİNİ TEK BAŞINA, KENDİ KULLANIYORDU.
KORSANLAR, STİF ZODYAK'A UZAY ELBİSESİ GİYDİRDİLER. ELLERİNİ BAĞLADILAR, REİS'İN ÖZEL GEMİSİNE BİNDİRDİLER.
9. ÜSSÜN AVCI GEMİLERİ KARA KORSANLARIN REİS GEMİSİNİ YAKALAYAMADI.
KORSAN GEMİSİ ATMOSFERDEN İÇERİ GİRİYOR. GÖREVİ ARTIK SİZE BIRAKIYORUZ
PEKİ SAĞ OLUN!
YERYÜZÜNDE NEREDE KARAYA İNERSEN SENİ YAKALARIZ, KARA KORSAN!
ASLA!

8
STİF ZODYAK VENÜS'Ü KAÇIRAN KARA GEMİ KORSANLARINA KARŞI BÜYÜK BAŞARI KAZANMIŞ, ONLARIN BÜTÜN GEMİLERİNİN PARÇALANMASINI SAĞLAMIŞTI... STİF İLE VENÜS ŞİMDİ KARA KORSANLAR REİSİNİN GEMİSİNDEYDİLER... YERYÜZÜNE İNİNCE GEMİ SULARA DALDI...
OKYANUSUN DİBİNDE KORSAN REİSİ KOMUTANINA RAPOR VERİYORDU...
AMAZON'A DOĞRU GİDİYORUZ, BİRAZDAN BREZİLYA HAVALARINDA OLACAĞIZ, ALBAYIM...
GEMİ SUDAN DIŞARI ÇIKTI...
BENCE GİZLENMEYE LÜZUM KALMADI...
GEMİ, ÜSTE ATIŞ RAMPASINA GELİP OTURMUŞTU...
ELİMDE ÇOK ÖNEMLİ BİR TUTSAK VAR, KOMUTANIM...
ATEŞTOP'UN SIRRINI ZODYAKTAN ARTIK ÖĞRENİRİZ. ONU KONUŞTURMANIN YOLU VAR!
VENÜS'E YAPILACAKLARI GÖZLERİNLE GÖRECEKSİN...
REİS YÜKSEK MAKAMINA ÇIKMIŞ OTURMUŞTU. TELEVİZYON EKRANINDAN EMİR GELDİ...
RAPOR VER!
ÖTE YANDAN...
VENÜS!
STİF! SENİ GÖRDÜĞÜME ÇOK SEVİNDİM...
REİS EMİR VERDİ: KADINI İŞKENCEYLE ÖLDÜRECEĞİZ.

CELLÂTLAR VENÜS'ÜN ÜZERİNE ATILDILAR...
KURTAR BENİ, STİF!
O SIRADA STİF'İN ELLERİ BOŞ DURMUYORDU...
TAM CELLÂDIN KILICI VENÜS'ÜN ENSESİNE İNMEK ÜZEREYKEN...
...STİF İMDADA YETİŞTİ...
MAKİNELİTÜFEK ÖLÜM SAÇIYORDU...
BİRAZ SONRA TEK CANLI OLARAK İKİSİ KALMIŞTI...
İYİ MİSİN, VENÜS?
ŞURADAN KURTULSAK DAHA İYİ OLACAĞIM...
ONUN DA ÇARESİ BULUNUR ELBET.
REİS'İN EMİR ALDIĞI KOMUTAN ONU AZARLIYORDU...
BAŞARAMADIN!
AMA ZODYAK ELİMDE
EKRANDA KOMUTAN BÜTÜN DEHŞETİYLE BELİRDİ...
SANA VERİLEN EMİR ZODYAK'I DEĞİL, UZAY EGEMENLİĞİNİ ELE GEÇİRMEKTİ. BUNU BAŞARAMADIĞINA GÖRE, ÖLECEKSİN!
REİS'İN BAŞI ÜZERİNDE ASILI DURAN KILIÇ BİR DÜĞMEYE BASINCA DÜŞTÜ...
BAŞARISIZLIĞIN CEZASI BİZDE ÖLÜMDÜR.
DAHA SONRA UZAYKENT'TE...
DEMEK YENİ REİS SİZİ SERBEST BIRAKIP BURAYA GÖNDERDİ, ÖYLE Mİ?..
PEKİ BU NASIL OLUR, ANLAYAMIYORUM.
ÖLSEM BİLE SIR VERMİYECEĞİMİ ANLADILAR...

006 - İlkel İnsanlar

1
UZAYIN DERİNLİKLERİNDE YERYÜZÜ İNSANLARININ TANIMADIKLARI BİR GEZEGEN VARDI...
BURADAKİ UZAY MERKEZİNDE YENİ BİÇİM BİR UZAY GEMİSİ FIRLATILMAK ÜZEREYDİ...
İŞTE İLK FÜZEMİZ, İÇİNDE DE ON YERLİ İLE BİZİM DÜNYAYA DOĞRU YOLA ÇIKMIŞ BULUNUYOR...
BURANIN YERLİLERİNDEN Mİ GÖNDERİYORUZ, TEHLİKELİ DEĞİL Mİ, BLEK?
HAYIR, HEPSİ KAFES İÇİNDE... BAŞKANIMIZ BURANIN YERLİLERİNİ GÖRMEK İSTEDİ.
ONLARI KARŞISINDA GÖRÜNCE KORKMAZSA ÇOK İYİ...
UZAY GEMİSİ YER ÇEKİMİNDEN KURTULMUŞ, HIZLA GİDİYORDU...
BU SIRADA ATEŞTOP'DA UZAYDA KONTROL GÖREVİNE ÇIKMIŞTI...
XL5
BU KONTROL GEZİSİ NE KADAR SÜRECEK, MAT?
İKİ HAFTA.
ROTAMIZI DEĞİŞTİRSEK İYİ OLUR, STİF. ÖNÜMÜZDE BİR GÖKTAŞI YAĞMURU VAR...
O SIRADA, ÖBÜR UZAY GEMİSİNDE DE, TELAŞ UYANDIRAN BİR HABER VERİLDİ...
KOMUTAN BLEK 1 NUMARALI ROBOTTAN TEHLİKE İŞARETİ GELDİ. MAKİNELERDE ARIZA VAR!
EKRANDA YERLİLERDEN BİRİ GÖRÜNDÜ, SONRA KAYBOLDU. BAŞIMIZA İŞ ÇIKARACAKLAR!..
EVET, ŞU ÇİZGİLERE BAKSANA, GEMİYİ PARÇALIYORLAR...

PROFESÖR MAT GÖKTAŞLARI ARASINDA BİR GEMİNİN BELİRDİĞİNİ GÖRDÜ.
ROTA DEĞİŞTİRME TAMAM...
ÖNÜMÜZDE BİR GEMİ VAR.
GÖKTAŞLARININ ARASINA DALDI...
MAT ÇEŞİTLİ DALGA UZUNLUKLARINI DENEYEREK BİR HABER ALMAYA ÇALIŞIYORDU...
MAKİNELER BOZULDU YARDIMA GELİN!
BU GEMİDE BİR TUHAFLIK OLDUĞUNU ANLAMIŞTIM...
BU İŞİ PEK MERAK ETTİM, MAT. GİDİP BİR BAKALIM.
AZ SONRA...
ŞU DÜĞMEYE BASINCA KAPI AÇILIR SANIRIM...
MAT HAKLIYDI...
GÖKTAŞLARI DIŞARIDAN DEĞİL DE, İÇERİDEN GEÇMİŞ GİBİ!.
STİF İLE MAT YABANCI GEMİNİN İÇİNDE İLERLİYORLARDI...
BU KAFESLERİ KIRANLAR PEK GÜÇLÜ ŞEYLER HERHALDE!.
HER YER KIRILMIŞ, DÖKÜLMÜŞ, HARAP OLMUŞTU...
MAT'IN İSTEĞİ HEMEN YERİNE GELDİ...
BU İŞLERİ KAFESLERİNDEN KURTULANLAR YAPMIŞ OLACAK. ŞUNLARI GÖRMEK İSTERDİM.

2 MAKİNE ADAMLARIN KULLANDIĞI UZAY GEMİSİ BOZULMUŞ, İÇİNDEKİ İLK İNSANLAR AYAKLANMIŞLARDI... STİF ZODYAK'LA PROFESÖR MAT YARDIMA GİTTİKLERİ VAKİT BU YABANİ İNSANLARLA KARŞILAŞTILAR...
AZ SONRA
ELLERİNDE DEMİRLER VAR!
KAFESLERİNİN ÇUBUKLARI OLACAK...
İKİ ARKADAŞ IŞIN TABANCALARINI KULLANDILAR...
İLK İNSANLAR KORKMUYORDU...
SONUNDA
HESAPLARI TAMAM. BİR SAAT RAHATIZ DEMEKTİR.
VENÜS'E HABER VERELİM. BUZDA SAKLAMA AYGITLARINI GETİRSİN.
BİRAZ SONRA STİF BAYGIN İLK İNSANLARI, VENÜS'ÜN GETİRDİĞİ BUZ SANDIKLARINA TAŞIMAYA BAŞLAMIŞTI...
ŞİMDİ BUNLARI İSTEDİĞİMİZ KADAR DONMUŞ BİR HALDE TUTABİLİR MİYİZ?
EVET. NEREDEN GELDİKLERİNİ ÖĞRENİNCEYE KADAR...
MAT BU YABANCI UZAY GEMİSİNİ İNCELİYORDU...
İŞTE YOLU BURADA ÇİZİLİ. NEREYE DOĞRU GİTTİĞİNİ ŞİMDİ ANLARIM...
STİF GELİNCE...
BU GEMİ YAKUT GEZEGENİNE GİDİYORDU, AMA NEREDEN GELDİĞİNİ BİLEMİYORUM...
ŞİMDİ BEN KOMUTAN ZERO İLE KONUŞAYIM.
UZAYKENT KONTROL KULESİ...
HAYIR STİF, YAKUT GEZEGENİNE YERLEŞEMEYİZ. ORASI HENÜZ OLUŞUM HALİNDE BİR YER. YALNIZ GİDİP BİR İNCELESENİZ İYİ OLUR.
BAŞÜSTÜNE KOMUTANIM.

ATEŞTOP'A DÖNÜP YOLA ÇIKTILAR...
BURASI ÇOK GÜZEL BİR YERDİ...
HER YER YEM YEŞİL. YAKUT DEĞİL, ZÜMRÜT...
GENÇ BİR GEZEGEN. EN AŞAĞI DÜNYA'DAN BİR MİLYON YIL GENÇ.
FAKAT ONLARI GÖZLEYENLER VARDI...
DÜNYALILAR BİZİM BU GİZLİ TOPRAKLARIMIZI KEŞFETTİLER SANIRIM, BLEK.
YERE İNER İNMEZ ONLARI BANA GETİR, DİGÜS!
BU ACAİP YERİN SIRRINI ŞİMDİ ÖĞRENECEĞİZ, MAT.
BEN YAKUT ÜLKESİNİN BAŞKANI BLEK.
DÜNYA UZAY KONTROL KARAKOLU KOMUTANI ALBAY ZODYAK. NE YAPTIĞINIZI ÖĞRENMEYE GELDİK. ÇALIŞMALARINIZI GÖRMELİYİZ!
BİZ ÇALIŞMAYIZ, ALBAY. İLKEL İNSANLARI ÇALIŞTIRIRIZ!
BUNLAR KÖLE Mİ?
ŞUNU BİLİNKİ KÖLE ÇALIŞTIRMANIZA MÜSAADE EDEMEYİZ!
SİZ KİM OLUYORSUNUZ? SİZ DE ELİMİZDE TUTSAKSINIZ!
BAKIN GEMİNİZ ARTIK ORTADA YOK...
İŞTE GEMİNİZ ERİMİŞ DEMİR OLDU. KAFA TUTARSANIZ SİZİ DE BURAYA ATARIZ!..

(Devamı son sayfada)

BİRAZ SONRA ORMANA GİRMİŞLERDİ...
KURTULDUK DEMEKTİR. ARTIK BİZİ KOLAY BULAMAZLAR!
O KADAR GÜVENME, MAT. İZİMİZİ BULURLAR SANIYORUM!
ZODYAK YAKALANMALIDIR... DÜNYALILAR BİZİM YAKUT GEZEGENİNE EL ATTIĞIMIZI, BURADA İLK İNSANLARI KÖLE OLARAK ÇALIŞTIRDIĞIMIZI ÖĞRENİRLERSE MAHVOLURUZ!
BÜTÜN KUVVETLERİ SEFERBER ETTİM, BLEK.
ÖRTÜNME İŞLEMİNE HEMEN BAŞLAYALIM!
BİRAZ SONRA ÖRTÜNME BAŞLADI...
BÖYLECE, ORADA MAKİNE ADAMLARIN BULUNDUĞU DÜNYADAN GELECEK OLANLARIN GÖZLERİNDEN SAKLANACAKTI...
BU SIRADA MAKİNE ADAMLAR STİF'LE ARKADAŞLARININ İZİNİ BULMUŞLARDI...
YAKLAŞIYORLAR! HIZLI, DAHA HIZLI!
ORMANI ATEŞE VERİYORLAR! YANACAĞIZ!
ŞİMDİ ATEŞ EDEBİLİRİZ!
MAKİNE ADAMLAR İKİ ATEŞ ARASINDA KALMIŞLARDI...
AKŞAM OLMUŞ, STİF'LE ARKADAŞLARI ORMANIN KUYTU BİR KÖŞESİNE GELMİŞLERDİ...
BAKIN, BAKIN! İLK İNSANLAR!
ONLARLA DAHA İYİ ANLAŞACAĞIMIZI SANIRIM... GELİN BİRAZ YAKLAŞALIM...
FAKAT
STİF!

4
STİF'LE ARKADAŞLARI BOZULAN BİR UZAY GEMİSİNE YARDIMA GİTTİKLERİ ZAMAN, ORADA MAKİNE ADAMLARIN KÖLE OLARAK ÇALIŞTIRDIKLARI İLK İNSANLARLA KARŞILAŞMIŞLARDI. YAKUT GEZEGENİNE İNİNCE KENDİLERİ DE TUTSAK DÜŞTÜLER. ŞİMDİ ORMANDA İLK İNSANLARLA ÇARPIŞIYORLARDI...
STİF YERE YUVARLANMIŞTI...
EYVAH!
DUR, VENÜS!
MAT'LA VENÜS'Ü ALEVLERE DOĞRU GÖTÜRÜYORLARDI.
YARALI OLAN STİF'İ NÖBETÇİLERİN YANINA BIRAKIP ÖTEKİLER GİTTİLER...
KAÇMANIN BİR YOLUNU BULMALI...
ŞUNU SIRTIMDAN ÇIKARIN!
MAT STİF'İN SIRTINDAN KARGIYI ÇIKARDI. VENÜS'DE YARASINI SARDI... ŞİMDİ DURUMU KONUŞUYORLARDI...
BURADAN NASIL KURTULACAĞIZ BİLMEM!
ACELE ETMİYELİM, DÜŞÜNELİM, ÇÜNKÜ DÜŞMANLARIMIZ ÇOK KURNAZ ŞEYLER KİMBİLİR NELER HAZIRLIYORLAR!
STİF HAKLIYDI...
RADARA GÖRE KAÇAKLAR ŞU TARAFTA
UÇAR TANKLARI ORAYA GÖNDERELİM. ELİMİZDELER DEMEKTİR.
GÜNEŞ DOĞARKEN TANKLAR HAREKETE GEÇTİ...
TANKLARA DÜNYA'DAN GELENLERİ ÖLDÜRMEK EMRİ VERİLMİŞTİ...

MAĞARA ADAMLARI GÖRÜNDÜLER...
BUNLAR DA NE İS-TİYOR?
BİZİ ARIYOR-LAR AMA ACA-BA NİÇİN?
KÖTÜLÜK İÇİN GELDİKLE-RİNİ SANMIYO-RUM.
BİZİ ÇAĞI-RIYORLAR... GELİN ONLAR-LA GİDELİM.
İLK İNSANLAR ŞİM-Dİ ONLARA DOST-LUK GÖSTERİYORDU.
NE YAPI-YORLAR, STİF?
SAVAŞA HA-ZIRLANIYORLAR, BİZ DE YARDIM EDELİM.
TANKLAR GÖRÜNMÜŞTÜ...
YERDE ŞUNU BUL-DUM, BAŞ-KAN.
AYAK İZLERİ VAR... BURADAN İLERLEYELİM!
BÜTÜN TANK BİR-LİKLERİ! KA-YALARA DOĞ-RU, İLERİ!
TANKLAR İLERLİYORDU...
BİRDENBİRE...
KÖLELER DÜŞMANA KARŞI AYAK-LANDI!
BU CESA-RETİ BİZ-DEN ALDI-LAR VENÜS!
STİF'İN AKLINA ARKADA BIRAK-TIKLARI JET OTOLAR GELDİ...
BEN DE BU SAVAŞA SİLAHLA KA-TILACAĞIM ŞİMDİ.
GEL BURAYA, STİF!
KENDİNİ ATEŞE ATI-YORSUN STİF, YAPMA BU DELİLİĞİ!..

5 STİF VE ARKADAŞLARI YARDIMA KOŞTUKLARI YABANCI BİR UZAY GEMİSİNİN ROTASINDAN GİDEREK YAKUT GEZEGENİNE GELMİŞLERDİ... BURADA MAKİNE ADAMLAR İLK İNSANLARI KÖLE OLARAK ÇALIŞTIRIYORLARDI... BU MAĞARA ADAMLARI, STİF VE ARKADAŞLARINDAN ALDIKLARI CESARETLE AYAKLANDILAR...
ZODYAK!
STİF, JET OTONUN IŞIN TABANCASINA TAM VAKTİNDE EL ATARAK ATEŞLEDİ...
BİR TANK PARÇALANMIŞTI AMA ÖTEKİLER HEP BİRLİKTE ONA SALDIRDILAR.
BÜTÜN TANKLAR ZODYAK'IN ÜZERİNE, İLERİ!
HAYDA!
STİF IŞIN SILAHINI KAYALARA DOĞRU TUTTU. O AN, YER GÖK SARSILDI...
KAYALAR DEVRİLMİŞ, TANKLAR EZİLMİŞTİ...
MAT'LA VENÜS BEKLİYORLARDI...
YAŞA, STİF! YAMANSIN!
SİZ DE JET OTOLARINIZA BİNİN, DOSTLARIMIZI YALNIZ BIRAKMAMALIYIZ...
DOSTLAR GÖRÜNDÜ...
BAKIN BİZE NASIL TAPINIYORLAR!
BUNLAR BİZİMLE SAVAŞIRSA MAKİNE ADAMLARI HEMEN YENERİZ!

MAĞARAYA GELMEMİZİ İŞARET EDİYORLAR!
MAĞARA ADAMLARI İLE BİRLİKTE BÜYÜK BİR MAĞARADAN İÇERİ GİRDİLER...
SONRA BİR AÇIKLIĞA ÇIKTILAR...
NE YAPMAK İSTEDİĞİMİZİ ŞUNLARA ANLATABİLSEK...
STIF ONLARLA İŞBİRLİĞİ YAPMAK İSTEDİĞİNİ İŞARETLERLE ANLATMAYA ÇALIŞTI...
GERİ DÖNMEK İSTİYORUZ...
İLK İNSANLAR BUNU ANLAMIŞLARDI. STIF BAŞKA BİR İŞARET YAPTI...
DÜŞMANI YOK EDECEĞİZ!
ONLAR DA BİZİMLE BİRLİKTE ÇALIŞMAK İSTİYORLAR, STIF. ANLAŞTIK!
DAĞLAR ARASINDAN GEÇEN BİR VADİ!..
TAMAM! ORAYA GİDERSEK MAKİNE ADAMLARI KOLAYCA YENEBİLECEĞİZ.
MAĞARA ADAMLARI GENE ÖNE DÜŞTÜLER, ORMANIN İÇERLERİNE DOĞRU YOLA KOYULDULAR...
VENÜS BU VAHŞİ GÜZELLİK KARŞISINDA HAYRAN KALMIŞTI...
BİR MİLYON YIL ÖNCE BİZİM DÜNYAMIZ DA BÖYLEYMİŞ...
O SIRADA BİRDENBİRE.
VENÜS CANAVARDAN KAÇMAK İÇİN SOLA SAPMAK İSTEDİ...

6
ATEŞTOP MAKİNE ADAMLARIN ELİNDE BULUNAN YAKUT GEZE-GENİNE İNMİŞ, ZODYAK VE ARKADAŞLARI ORA-DA İLKEL İNSANLARIN KÖLE GİBİ KULLANIL-DIKLARINI GÖRMÜŞLER-Dİ. DURUMA MÜDAHALE EDİNCE MAKİNE ADAM-LAR ONLARI DA TUTSAK ALDILAR. ÜÇ ARKADAŞ KAÇMAYI BAŞARDILAR-SA DA ORMANDA VENÜS BİR CANAVARIN SALDI-RISINA UĞRADI...
VENÜS KAÇARKEN YERE YU-VARLANDI. CANAVAR HIZLA ONA DOĞRU GELİYORDU...
STİF!.. STİF!..
ÇIĞLIĞI MAĞARA ADAMLA-RI DA DUYDULAR...
ŞİMDİ KARGILAR, BALTALAR CANAVA-RA ATILIYORDU...
HAYVAN YERE DEVRİLDİ...
GEÇMİŞ OLSUN, VENÜS.
DOSTLARI-MIZ BENİ KURTARDI.
GER-ÇEKTEN Bİ-ZİM DOSTLAR PEK YAMAN-MIŞ!
HEP BİRLİKTE TEKRAR YOLA KOYULDULAR...
NE GÜZEL BİR GÖL!..
HİÇ TE TABİİ BİR GÖLE BENZE-TEMEDİM. BİR TU-ZAK OLMASIN?..

GALIBA, MAKİNE ADAMLAR BURASINI BİR TİYATRO DEKORU GİBİ HAZIRLADILAR. BİZİ DÜNYA'DAN ARAYANLAR OLURSA...
EVET! BURADA KAPANA DÜŞECEKLER!..
STİF'LE MAT ÇEVREYİ DOLAŞMAYA ÇIKTILAR...
YAPILACAK ŞEY ŞU, MAT... GÖLÜN KIYISINDA AĞAÇLARDAN SİPER KURUP GİZLENECEĞİZ. BİZE DOSTLARIMIZ YİNE YARDIM EDECEKLERDİR!
AZ SONRA...
AFERİN. BİZ KURTULUNCA SİZİ DE KURTARACAĞIZ...
AKŞAM, MAT STİF'E RAPORUNU VERDİ!..
BU İŞ TAMAM!
60 SİPER YAPARAK 2 KİLOMETREYİ KAPLADIK.
KARANLIK BASARKEN, STİF PLANININ İKİNCİ SAFHASINA GEÇMİŞ BULUNUYORDU...
MAĞARA ADAMLARI KESİK AĞAÇLARI DİKEREK YAPMA BİR ORMAN MEYDANA GETİRDİLER.
TAMAM, MAT! DÜŞMANLARIMIZDAN ARTIK KORKMAYIZ. ŞİMDİ BİZ ONLARA TUZAK KURABİLİRİZ.
ANLADIM, AĞAÇLARI ÜZERLERİNE YIKACAĞIZ!
STİF, MAĞARA ADAMLARININ YANINA GİTTİ...
BİZ BURADA, SİZ DE ŞURADASINIZ...
NE DEDİĞİMİ ANLADILAR SANIRIM!..
TANKLAR GÖRÜNDÜĞÜ VAKİT MAT'LA STİF TELSİZLE KONUŞTULAR.
MERAK ETME, STİF!
GELİYORLAR. HAZIR OL, MAT!
BİZİM KIYIDA OLDUĞUMUZU ZANNEDEREK ORADA ARIYORLAR...
ŞİMDİ BİZİM TANK BİRLİKLERİNİ HAREKETE GEÇİRELİM. ZORLU BİR HARP BAŞLIYOR!..

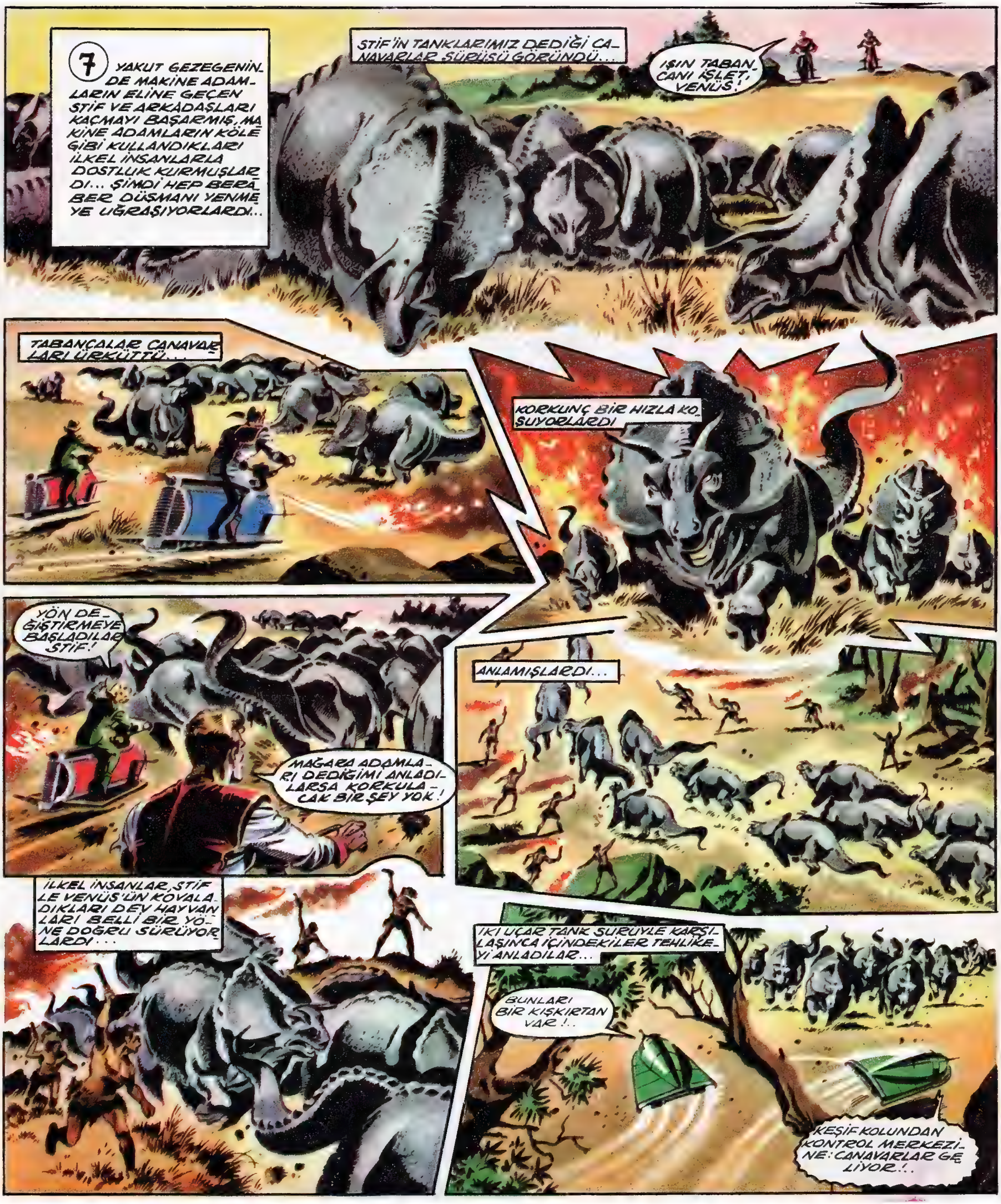

7
YAKUT GEZEGENİNDE MAKİNE ADAMLARIN ELİNE GEÇEN STİF VE ARKADAŞLARI KAÇMAYI BAŞARMIŞ, MAKİNE ADAMLARIN KÖLE GİBİ KULLANDIKLARI İLKEL İNSANLARLA DOSTLUK KURMUŞLARDI... ŞİMDİ HEP BERABER DÜŞMANI YENMEYE UĞRAŞIYORLARDI...
STİF'İN TANKLARIMIZ DEDİĞİ CANAVARLAR SÜRÜSÜ GÖRÜNDÜ...
IŞIN TABANCANI İŞLET, VENÜS!
TABANCALAR CANAVARLARI ÜRKÜTTÜ...
KORKUNÇ BİR HIZLA KOŞUYORLARDI
YÖN DEĞİŞTİRMEYE BAŞLADILAR STİF!
MAĞARA ADAMLARI DEDİĞİMİ ANLADILARSA KORKULACAK BİR ŞEY YOK!
ANLAMIŞLARDI...
İLKEL İNSANLAR, STİFLE VENÜS'ÜN KOVALADIKLARI DEV HAYVANLARI BELLİ BİR YÖNE DOĞRU SÜRÜYORLARDI...
IKI UÇAR TANK SÜRÜYLE KARŞILAŞINCA İÇİNDEKİLER TEHLİKEYİ ANLADILAR...
BUNLARI BİR KIŞKIRTAN VAR!..
KEŞİF KOLUNDAN KONTROL MERKEZİNE: CANAVARLAR GELİYOR!..

BU HABER ÜZERİNE BAŞKAN EMİR VERDİ...
ÜS AÇILSIN. BÜTÜN KUVVETLERİMİZ SEFERBER OLSUN. AYRI AYRI ÜÇ DÜŞMANIMIZ BİRLEŞMİŞLER... HEPSİNİ MAHVEDELİM!
BAŞÜSTÜNE, BLEK!
YALANCI GÖL MANZARASI PERDE GİBİ AÇILDI...
UÇAN TANKLAR HIZLA YOLA KOYULDULAR...
STİF'İN TANKLARI DA HAZIRDI... SALDIRIYA GEÇTİLER.
MAT YARDIMCILARIYLA BİRLİKTE PUSUDA BEKLİYORDU, STİF'TEN TELSİZ GELDİ:
HAZIR MISIN, MAT?
HEPİMİZ HAZIRIZ, STİF!
MAT İPLERDEN BİRİNE BALTAYI İNDİRİRKEN...
HAYDİ!
O ANDA...
YOLUMUZU KAPATMIŞLAR. ÜZERİNDEN AŞMAK MÜMKÜN DEĞİL!
ATEŞ AÇIN, SERSEMLER! NE BEKLİYORSUNUZ? HEPİMİZİ MAHVEDECEKSİNİZ!..
ÇOK GEÇTİ...
AĞAÇLAR DEVRİLİRKEN CANAVARLAR SALDIRDI...
GEL, MAT ÜSSÜ ELİMİZE GEÇİRİRKEN SEN DE BULUNMALISIN!..

8
STİF ZODYAK, YAKUT GEZEGENİNDE, İLKEL İNSANLARI KÖLE GİBİ KULLANAN MAKİNE ADAMLARA KARŞI SAVAŞ AÇMIŞTI. MAĞARA ADAMLARI DA BU SAVAŞTA ONUNLA BİRLEŞMİŞLERDİ...
ŞİMDİ DEV İRİLİĞİNDE HAYVANLARIN DA YARDIMIYLA MAKİNE ADAMLARLA ÇETİN ÇARPIŞMALAR BAŞLAMIŞTI.
DÜŞMANIN UÇAR TANKLARI BİRER OYUNCAK GİBİ PARÇALANIYORDU...
İLKEL İNSANLAR PEK YAMANDI...
MAKİNE ADAMLARIN KONTROL MERKEZİNDE
DURUM KÖTÜYE GİDİYOR. YEDEK KUVVETLERİ İLERİ SÜRÜN...
BUNLARI YENEMEZSEK YAZIK BİZE!
BU İŞİN ALTINDA ZODYAK VAR. ÖNCE ONU ORTADAN KALDIRMALIYIZ...
STİF'İN TANKLARI KONTROL MERKEZİNE SALDIRDI...
KONTROL MERKEZİ BİRANDA ALLAK BULLAK OLMUŞ, ALETLER PARÇALANMIŞTI...
ONDAN SONRA SIRA SİLAH DEPOLARINA GELDİ...
BİZİM ATEŞTOP'U PARÇALADIKLARINA BEN İNANMIYORUM. YERALTINDAKİ DEPODA OLACAK. HAYDİ GİDELİM.
İÇERİ GİRİNCE NÖBETÇİLERİN ATEŞİYLE KARŞILAŞTILAR...
STİF, BİRİNİN BOĞAZINA SARILDI.
SÖYLE, BİZİM UZAY GEMİSİ NEREDE? YOKSA SENİ ŞİMDİ GEBERTİRİM!
GEMİNİZ ORTA GALERİDE... ŞU ASANSÖR SİZİ ORAYA GÖTÜRÜR...

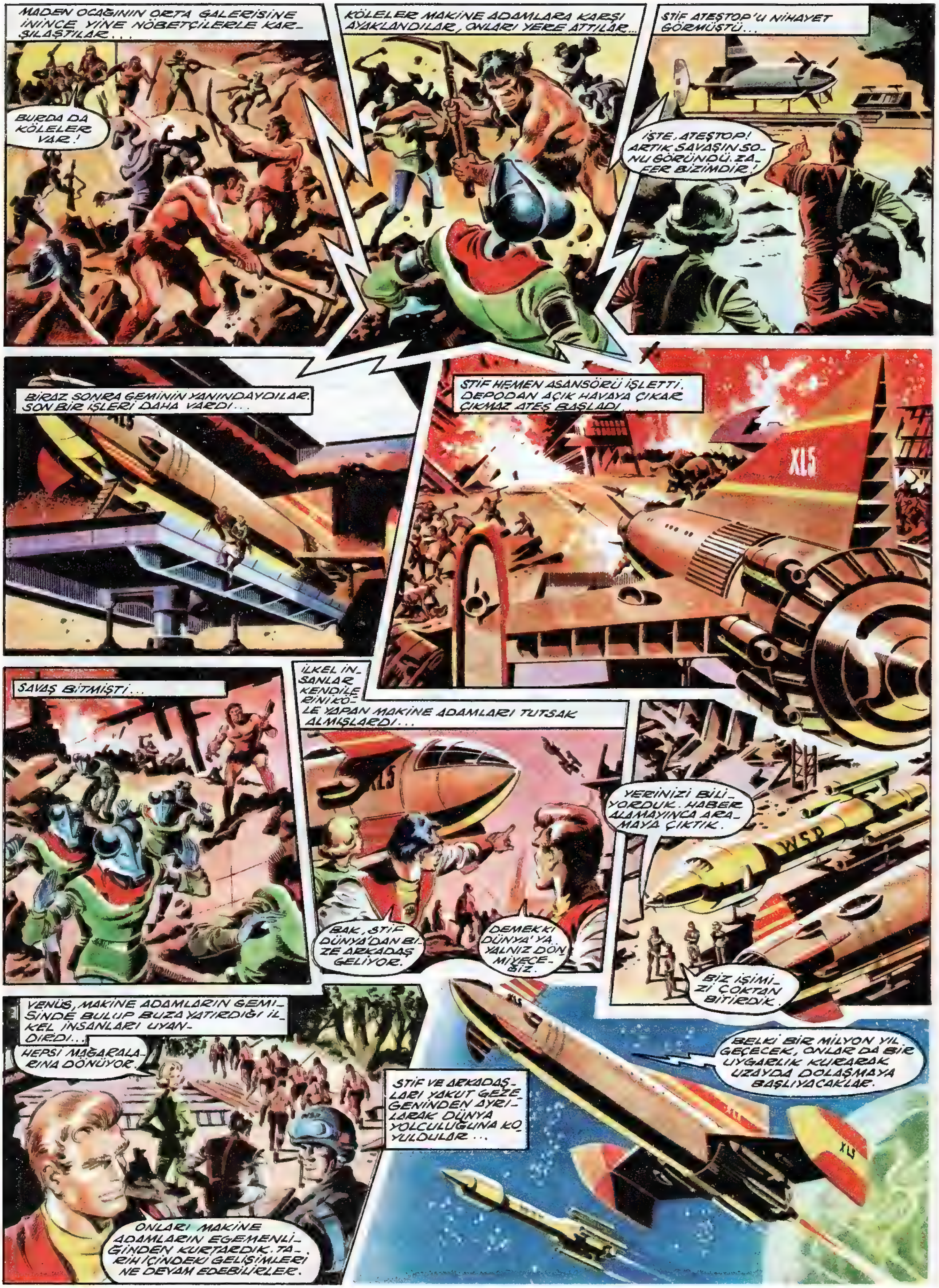
MADEN OCAĞININ ORTA GALERİSİNE İNİNCE YİNE NÖBETÇİLERLE KARŞILAŞTILAR...
BURDA DA KÖLELER VAR!
KÖLELER MAKİNE ADAMLARA KARŞI AYAKLANDILAR, ONLARI YERE ATTILAR...
STİF ATEŞTOP'U NİHAYET GÖRMÜŞTÜ...
İŞTE, ATEŞTOP! ARTIK SAVAŞIN SONU GÖRÜNDÜ. ZAFER BİZİMDİR!
BİRAZ SONRA GEMİNİN YANINDAYDILAR. SON BİR İŞLERİ DAHA VARDI...
STİF HEMEN ASANSÖRÜ İŞLETTİ. DEPODAN AÇIK HAVAYA ÇIKAR ÇIKMAZ ATEŞ BAŞLADI.
XL5
SAVAŞ BİTMİŞTİ...
İLKEL İNSANLAR KENDİLERİNİ KÖLE YAPAN MAKİNE ADAMLARI TUTSAK ALMIŞLARDI...
BAK, STİF DÜNYA'DAN BİZE ARKADAŞ GELİYOR.
DEMEKKİ DÜNYA'YA YALNIZ DÖNMİYECEĞİZ.
YERİNİZİ BİLİYORDUK. HABER ALAMAYINCA ARAMAYA ÇIKTIK.
BİZ İŞİMİZİ ÇOKTAN BİTİRDİK.
VENÜS, MAKİNE ADAMLARIN GEMİSİNDE BULUP BUZA YATIRDIĞI İLKEL İNSANLARI UYANDIRDI...
HEPSİ MAĞARALARINA DÖNÜYOR.
ONLARI MAKİNE ADAMLARIN EGEMENLİĞİNDEN KURTARDIK. TARİH İÇİNDEKİ GELİŞİMLERİNE DEVAM EDEBİLİRLER.
STİF VE ARKADAŞLARI YAKUT GEZEGENİNDEN AYRILARAK DÜNYA YOLCULUĞUNA KOYULDULAR...
BELKİ BİR MİLYON YIL GEÇECEK, ONLAR DA BİR UYGARLIK KURARAK UZAYDA DOLAŞMAYA BAŞLIYACAKLAR.

007 - Uzayda Savaş

1 UZAYDA SAVAŞA STİRAKS GEZEGENİNDEKİ OLAYLAR YOL AÇTI. BEŞ YIL SÜREN BİR İÇ SAVAŞTAN SONRA, STİRAKS'TA ÖNDERLİĞİ MAREŞAL GOLGATH ELE ALMIŞTI.
STİRAKS İÇİN YENİ BİR ÇAĞ BAŞLIYOR, ARKADAŞLAR. BUNDAN SONRA BİZ UZAYDAKİ ÜSTÜNLÜĞÜ YENİDEN ELDE EDECEĞİZ.
GOLGATH'IN EGEMENLİĞİ ELE GEÇİRMESİ DÜNYA'DA DA İLGİ İLE KARŞILANMIŞTI...
STİRAKS GÜÇLÜ, AZİMLİ BİR ADAMIN ELİNDE BULUNUYOR. KENDİSİ İLE DOST OLMAMIZ İYİ OLUR.
BİR ELÇİ GÖNDERİP KENDİSİNİ DESTEKLEDİĞİMİZİ BİLDİRELİM.
ANLADIĞIMA GÖRE BİZE YOL GÖRÜNDÜ, MAT... ATEŞTOP HAZIR MI?
ATEŞTOP DAİMA HAZIRDIR.
BİR SAAT GEÇMEDEN...
YOLUNUZ AÇIK OLSUN ALBAY ZODYAK... BAŞARILAR DİLERİM.
TEŞEKKÜR EDERİM GENERALİM.
YOLUMUZU DÖRT-SIFIR-BEŞ ÜZERİNE ÇİZİYORUM. HIZ DA ÜÇ ONDA BEŞ.
TAMAM, BU İŞLERDE ARTIK USTA OLDUN VENÜS.
BAKIN VOLKANO GEZEGENİ GÖRÜNDÜ. YERÇEKİMİNE TUTULMAMAK İÇİN TEPKİLİ FİŞEKLERİMİZİ HEMEN ATEŞLEYELİM. VOLKANO'NUN YAKININDAN GEÇERİZ.
İYİ, ŞU KOMŞUMUZU DA GÖRMÜŞ OLURUZ.

FAKAT VOLKANO HİÇ DE BOŞ BİR GEZEGEN DEĞİLDİ...
BİR DÜNYA UZAY GEMİSİ GÖRÜNDÜ VARGAZ
BUNDAN DAHA GÜZEL BİR FIRSAT OLMAZ! ÇABUK CASUS KAPSÜLLERİMİZİ FIRLATALIM!
İŞTE GİDİYORLAR VARGAZ! BU DÜNYA GEMİSİ OLMASAYDI STİRAKS'IN SAVUNMA HATTINI AŞAMAZDIK.
DOĞRU. ŞİMDİ İSE DÜNYALILARLA BİRLİKTE BİZİ DE DOSTÇA KARŞILIYACAKLAR. YAMAN BİR TASARI BU...
VOLKANO'LULAR ATACAKLARI CASUS KAPSÜLLERİ İÇİN ZAMANI İYİ SEÇMİŞLERDİ. ATEŞTOP O SIRADA BİR GÖKTAŞI OKYANUSUNDAN GEÇİYORDU...
ÜZERİMİZE GÖKTAŞLARI DÜŞÜYOR, MAT, FARKINDA MISIN? DOLU YAĞAR GİBİ!..
LEBLEBİ GİBİ DAHA DOĞRUSU.
GÖKTAŞLARININ PITIRTISI ARASINDA STİF VE ARKADAŞLARI CASUS KAPSÜLLERİNİN YAPIŞIRKEN ÇIKARDIKLARI SESİ FARKEDEMEDİLER.
STİRAKS'LILAR, DÜNYA'DAN GELEN MİSAFİRLERİ SEVİNÇLE KARŞILADILAR.
DÜNYALILAR HAYLİ İLERLEMİŞE BENZİYORLAR.
EVET, ONLARLA DOSTLUK KURMAK İYİ OLUR. MİSAFİRLERİ GÜZELCE AĞARLIYALIM.
BU SIRADA KAPSÜLLER ATEŞTOP'TAN AYRILDILAR...
HER BİR KAPSÜLDEN DEV GİBİ YARATIKLAR ÇIKTI. STİRAKS'LILAR BUNLARI GÖRÜNCE ŞAŞIRDILAR...
...NE OLUYOR? BUNLAR DA NESİ?..
SALDIRIN! PARÇALAYIN! SALDIRIN!

2
STİF ZODYAK, STİRAKS GEZEGENİNE ELÇİ OLARAK GİDERKEN YOLDA, KAPSÜLLERLE ATEŞTOP'A YAPIŞAN VOLKANO'LULAR DA GİZLİCE STİRAKS'A AYAK BASMIŞ OLDULAR... MAREŞAL GOLGATH İSE BUNDAN HABERSİZDİ...
ÜLKEMİZE HOŞ GELDİNİZ, KARDEŞLERİMİZ. BEN, MAREŞAL GOLGATH..
HOŞ BULDUK EFENDİM. BEN STİF ZODYAK. SİZE DÜNYA'DAN SELÂM VE SEVGİLER GETİRDİM.
TEŞEKKÜR EDERİM. STİRAKS'LA DÜNYA UZAYIN GELECEĞİ BAKIMINDAN EN GÜVENİLİR İKİ BARIŞ KAYNAĞI OLACAKTIR.
İÇ SAVAŞTAN YENİ ÇIKTIĞINIZ İÇİN ÜLKENİZİ BİRAZ YANIP YIKILMIŞ BULACAĞIMIZI SANIYORDUM MAREŞAL
ÖYLEYDİ; YALNIZ, TEKNİK GELİŞMEMİZ SAYESİNDE KISA ZAMANDA TOPARLADIK. ADAMLARIMIZ ÇALIŞKANDIR.
BAŞKAN BUNLARI SÖYLERKEN BAŞKENTİN BAŞKA BİR KESİMİNDE DE STİRAKS'LILAR VOLKANO'DAN GELEN CANAVARLARDAN KAÇIYORLARDI...
BUNLAR DA NEREDEN ÇIKTI? NE KORKUNÇ YARATIKLAR!..
GÖKYÜZÜNDEN İNİP DÖRT BİR YANA DAĞILDILAR. DEĞDİKLERİ ŞEYİ YAKIYORLAR.
O BÖLGENİN SİLÂHLI KUVVETLER KOMUTANI HEMEN HAREKETE GEÇTİ...
CANAVARLARIN SALDIRISINA UĞRADIK. ÇABUK Z FÜZELERİYLE ATEŞE GEÇ!
PEKİ EFENDİM!
İLERİ, İLERİ. ATEŞ!
FAKAT SİLAHLAR BU YANARDAĞ YARATIKLARINA KARŞI ETKİSİZ KALIYORDU...
BÖYLE ŞEY GÖRMEDİM. ÇELİĞİ ERİTEN BU ATEŞE BİLE DAYANIYORLAR!
BİZE KARŞI ÇIKANLARI İŞTE BÖYLE PARÇALARIZ!

MAREŞAL GOLGATH OLANLARDAN HABERSİZ KONUŞUYORDU
SARAYIMDA İSTE- DİĞİNİZ GİBİ KALABİLİR SİNİZ. BÜTÜN STİRAKS DA SİZE AÇIKTIR. İSTE- DİĞİNİZ GİBİ GEZE- BİLİRSİNİZ.
TEŞEKKÜR EDERİZ. ÜLKE- NİZİ YAKINDAN TANIMAK BİZİM İÇİN BİR ZEVK OLACAKTIR, EFENDİM.
BU SIRADA
MAREŞAL. ÇA- BUK GELİN. KEN- TİN DOĞU KISMI YABANCILARIN SAL DIRISINA UĞRA- DI...
NE DEDİN? YABANCILAR MI?
EVET EFEN- DİM. HİÇBİR Sİ- LÂHIN ÖLDÜRE- MEDİĞİ YARA- TIKLAR...
İMKÂNI VAR MI? NASIL ŞEY BUNLAR ?!
AZ SONRA MAREŞAL GOLGATH DA ŞAŞIRIP KALMIŞTI...
GÖZLERİME İNA- NAMIYORUM. GER- ÇEKTEN ATEŞ İŞ- LEMİYOR...
NE OLU- YOR, BEN DE GÖRE- BİLİR Mİ- YİM?
STİF MAREŞALİN VER- DİĞİ DÜRBÜNLE BAK TIĞI ZAMAN STİRAKS- LILAR YENİLMİŞTİ...
BU DÜŞMANLA BAŞA ÇIKAMAYIZ. EN İYİSİ GERİ ÇEKİLMEK...
MAREŞALE HABER VERELİM, BAŞKA ÇARE YOK.
ŞEHRİ BOŞALT- MAK ZORUNDA- YIZ MAREŞAL. ARABANIZ HAZIR...
LIFT
HAYIR. BEN KAÇ- MAM! MARE- ŞAL GOLGATH KAÇMAZ!
BU SIRADA UFAK BİR UÇAKTAN ADAMLAR FIRLADI...
BU ADAMLAR- DAN UZAK DURUN MAREŞAL! İKİ YÜZ LÜ KÖPEKLER- DEN BAŞKA ŞEY DEĞİL BUNLAR!
HAKKINIZ VAR MARE- ŞAL... YALNIZ DÜŞMAN- LA SAVAŞACAKSANIZ GE- Rİ ÇEKİLİP DÜŞÜNMELİ- SİNİZ. TEHLİKEYE ATIL- MAK DELİLİK OLUR.
ADAMLAR STİF VE ARKADAŞLA- RINI KUŞATIR- KEN ANLATIYOR LARDI...
XL5
BUNLARA BELKİ MAREŞAL DE İNANMIYACAKTI AMA SUBAY BİR FO- TOĞRAF ÇIKARIP GÖSTERDİ...
O ATEŞTEN YARATIKLARIN ŞEHRİN ÜZERİNE BU SÖZDE ELÇİLERİ GETİREN UZAY GE- MİSİNDEN DÖKÜLDÜKLERİNİ ÖĞRENDİK.
NE SAÇMALAR BUNLAR!
İŞTE BUYRUN... BUNA BİR DİYECEĞİNİZ VAR MI? İŞİN İÇ YÜZÜ OLDUĞU GİBİ GÖZÜKÜYOR...

3
STİRAKS GEZEGENİNİN ÖNDERİ MAREŞAL GOLGATH'A ELÇİ OLARAK GİDEN STİF ZODYAK'LA ARKADAŞLARI ORADA ZOR BİR DURUMDA KALDILAR. ATEŞTOP'A TUTUNAN KAPSÜLLERDEN VOLKANOLU CANAVAR..AR STİRAKS'A AYAK BAS..ŞLARDI...
BU FOTOGR.. GÖRD..TEN SONRA BİZE İLE OYUN OYNADIĞINIZI NASIL İNKAR EDEBİLİRSİNİZ?
EVET... DOĞRUSU, ANLIYAMADIM.. NASIL OLDU?
BİZE SÖZDE BİR DOST GİBİ GELİP BİZİ ALDATTINIZ. BUNUN C..ASINI ÇEKECEKSİNİZ!
YANILIYORSUNUZ, MAREŞAL GOLGATH. BU İŞTEN HİÇ HABERİMİZ YOK!
O SIRADA VOLKANO'DAKİ KUZ..LAR STİRAKS'TAKİ DURUMU ..DEDE SEYREDİYORLARDI...
CASUSLARIMIZ STİRAKS'A İNDİLER. KARŞI ÇIKANLARI YERE SERİP HERKESİ YILDIRDILAR.
EVET VERGAZ. BU İŞ BAŞARIYLA SONA ERDİ DEMEKTİR. BÜTÜN GEZEGENİ ELE GEÇ..ECEĞİZ.
BU SIRADA BİR STİRAKS'LI TELAŞLA MAREŞALİN YANINA GELDİ. GOLGATH MERAKLA DÖNÜP BAKTI.
CANINIZI SIKACAK BİR HABER VERECEĞİM İÇİN ÜZGÜNÜM MAREŞALİM. YAPTIĞIM EN SON HESABA GÖRE ELİMİZDEKİ İBORDİNYUM TÜKENMEK ÜZERE
MORDAN. YENİ KAYNAKLAR BULDUK
BAK ADAMLARIMIZ STİRAKS'A AYAK BASTILAR. BİRAZDAN İBORDİNYUMSUZ KALINCA ÖLECEKLER AMA, STİRAKS'LILARI YILDIRDILAR...
ANLADIM, EFENDİM. STİRAKS İBORDİNYUMU ÇOK ZENGİN BİR YERDİR. YAŞADIK DEMEKTİR.
STİRAKS'TA İSE STİF ZODYAK ZOR DURUMDAYDI.
EVET, DÜNYALILAR BİZE OYUN OYNADILAR! AMA BEN SAVUNMAYI GEÇMEDEN ÖNCE, BUNLARIN CEZASINI VERECEĞİM.
XL5
İNANIN BANA, BİZİM HİÇ BİR SUÇUMUZ YOK!
BU ACAİP YARATIKLAR BİZİM GEMİMİZLE GELMİŞ OLAMAZLAR. BİZ YOLDA HİÇ BÖYLE BİR ŞEYE RASTLAMADIK!
YALAN! YALAN! ..LARIN SİZİN GEMİNİZDEN YERE İN..KLERİNİ FOTOĞRAF AÇIKÇA GÖSTERİYOR!
bakumin

VENÜS'ÜN AKLINA BİR ŞEY GELDİ
HATIRLIYOR MUSUN, STİF, HANİ YOLDA GÖKTAŞLARIYLA DOLU BİR BÖLGEDEN GEÇMİŞTİK... BELKİ DE BUNLAR BİZİM GEMİYE O ZAMAN TAKILMIŞLARDIR...
EVET... VENÜS. DOĞRU!
GERÇEK ANLAŞILMIŞTI AMA GOLGATH ARTIK HİÇBİR ŞEY DİNLEMİYORDU...
YETER BU SAÇMALIK. EMRİMİ YERİNE GETİRİN!
STİF LAF ANLATAMAYACAĞINI GÖRÜNCE İŞ ZORA BİNDİ...
AAAAHH!
TABANCAYI AL, MAT! ÇABUK...
KIZIŞMIŞTI
YAŞA VENÜS! BUNU DA BEN TEMİZLERİM!
...ERİ KUŞATTILAR...
TAMAM! HADİ KAÇALIM... ŞİMDİ GÜRÜLTÜYE GELİRLER...
KAPAĞI ATEŞTOP'A ... YIZ!
O SIRADA KORKUNÇ BİR GÜRÜLTÜ KOPTU... VOLKANO'LULAR GÖRÜNDÜLER...
DUR, MAT! GOLGATH'LA ADAMLARINI ... NAVARLARIN ... LİNE BIRAKAMAYIZ!..
DELİ OLMA STİF. BİZ NE YAPABİLİRİZ Kİ? YÜRÜ GİDELİM!

4
STİF ZODYAK ELÇİ OLARAK DÜNYA'DAN STİRAKS GEZEGENİNE GİDERKEN, YOLDA ATEŞTOP'A VOLKANO CASUSLARI TAKILMIŞLARDI. STİRAKS'LILAR, BU CANAVARLARI STİF'LE BİRLİK SANARAK, ONU'DA ARKADAŞLARINI DA ÖLÜME MAHKUM ETTİLER. STİF, TAM KAÇARKEN VOLKANO'LULARI GÖRDÜ
BIRAK STİF. BAŞIMIZA YENİ BİR BELA AÇMIYALIM.
OLMAZ, MAT. ADAMLARIN SİLÂHLARINI ALDIK ONLARI CANAVARLARA BIRAKAMAYIZ.
ÇOK İNSANCIL DAVRANIYORSUN STİF. AMA BU CANAVARLAR DOKUNDUKLARINI YAKIYORLAR. NE YAPABİLİRİZ Kİ?
NE YAPABİLECEĞİMİZİ ŞİMDİ GÖRECEKSİN, MAT. ATLA İÇERİ!
VENÜS, STİF VE MAT İÇERİ GİRDİKLERİNDE MAREŞAL İLE KORUYUCULARI AYILMIŞLARDI...
ÖNCE CANAVARLARI SAVALIM. SONRA DA GOLGATH'LA ADAMLARINI KURTARIRIZ!
PEKİ STİF!
GÖRDÜN MÜ NASIL AFALLADILAR!
BİZİM IŞINLAR ONLARI ALTETTİ.
VOLKANO'LARI KAÇIRTTIKTAN SONRA STİF YERDE KALANLARA SESLENDİ...
MAREŞAL GOLGATH, BİZİM GEMİYE ATLAYIN, ÇABUK!

GENE GELDİLER AMA GEÇ KALDILAR
GOLGATH BU İŞTE ZODYAK'IN SUÇU OLMADIĞINI NİHAYET ANLAMIŞTI.
SİZE BÖYLE BİR SUÇ KONDURDUĞUM İÇİN ÖZÜR DİLERİM, ALBAY.
HAKLISINIZ, ONLARI FARK ETMEDEN BİZ GETİRMİŞİZ.
YOLDA GEMİMİZE BİR ŞEYLERİN ÇARPTIĞINI DUYDUK, MEĞER BUNLARMIŞ!
BİZ ONLARI TAŞ ZANNETMİŞTİK... VOLKANO'DA CANLI YOK ZANNEDERDİK...
BU SIRADA TELSİZDEN SESLER DUYULDU...
BURASI STİRAKS... MAREŞAL GOLGATH'I ARIYORUZ... GOLGATH...
BEN GOLGATH. BENİ DÜNYALILAR CANAVARLARDAN KURTARDILAR.
VOLKANO CANAVARLARI BİRDENBİRE ÖLDÜLER!..
ÖLDÜLER Mİ? PEKİ, GELİYORUZ. NEDENİNİ ANLARIZ...
BİRAZ SONRA YERE İNİNCE...
ŞU İŞE SEN BİR BAKIVER, MAT. BÖYLE BİLİMSEL İŞLERDEN SEN ANLARSIN...
BUZ KESİLMİŞLER. KİMSEYE ZARARLARI DOKUNMAZ!
MAT ÖLÜLER ÜZERİNDE YAPTIĞI LABORATUVAR İNCELEMESİYLE BİLMECEYİ ÇÖZEBİLMİŞTİ...
İŞİN İÇ YÜZÜ ANLAŞILDI, STİF... BUNLAR İBORDİNYUM İLE YAŞIYORLAR. ALDIKLARI MİKTAR BİTİNCE ÖLÜYORLAR...
BURAYA EL ATMAK İSTEMELERİ DE, BU MADENİN STİRAKS'TA BOL BOL BULUNMASINDAN. BURAYI ELE GEÇİRMEK İSTİYORLAR.
BUNA GÖRE, UZAYDA BÜYÜK BİR SAVAŞ OLACAK DEMEKTİR. BUNA HAZIRLANIN MAREŞAL. BİZ DE SİZE YARDIMCI OLURUZ...
STİF HAKLIYDI. VOLKANO FÜZELERİ ÇOKTAN YOLA ÇIKMIŞTI...
VOLKANO'LULAR İLERİ. HEDEF: STİRAKS!

5
STİF VE ARKADAŞLARI, ELÇİ OLARAK STİRAKS GEZEGENİNE GİDERKEN ATEŞTOP'A TAKILAN VOLKANO'LULAR DA GİZLİCE ORAYA İNMİŞLERDİ. ÇÜNKÜ ORADA VOLKANO'LULARIN YAŞAMASINI SAĞLIYAN İBORDİNYUM MADENİ PEK BOLDU. ŞİMDİ DE VOLKANO'LULAR SALDIRIYORLARDI...
İLK GELENLERİN GÖRÜNÜŞTE KAZANDIKLARI BAŞARI ÜZERİNE CESARET BULDULAR DEMEK...
EVET ÖYLE GİBİ GÖZÜKÜYOR!
ONLARIN ALEVLERİ HERŞEYİ YAKAR AMA ATEŞTOP'A TESİR EDEMEZ!
ATEŞTOP BİZİM SAVUNMA KALEMİZ OLACAK O HALDE...!
O İLK GELENLER KISA ZAMANDA BAKIN ORTALIĞI NASIL HARABEYE ÇEVİRDİLER. BÜTÜN KUVVETLERİ TOPLIYAYIM...
İYİ EDERSİNİZ. GEÇEN SEFERKİ GİBİ GAFİL AVLANMAZSANIZ BELKİ YERE BİLE İNEMEZLER.
BU SIRADA VOLKANO'LULAR YILDIRIM GİBİ İLERLİYORLARDI...
STİRAKS'LILARIN SAVUNMA DÜZENLERİNİ YARARSAK HİÇBİR KORKUMUZ KALMAZ.
BU BENCE HİÇTE KOLAY OLMIYACAK... GEÇEN SEFER ÖNCÜLERİMİZ DÜNYALILARIN GEMİSİNDEN YARARLANDILAR. STİRAKS'A GİZLİCE İNDİLER.
VOLKANO'LULAR İLERİ! ÖNCE STİRAKS, SONRA BÜTÜN GEZEGENLER BİZİM OLACAK!
STİRAKS'TAKİ SAVUNMA HAZIRLIKLARINA ATEŞTOP DA KATILMIŞTI. ŞİMDİ STİF'LE GOLGATH BERABERDİLER.
BİZE GERÇEKTEN BÜYÜK BİR YARDIMDA BULUNMUŞ OLACAKSINIZ, ALBAY ZODYAK!
ÖDEVİMİZİ YAPIYORUZ. BUNLAR BÜTÜN UZAY İÇİN BİR TEHLİKEDİR...
VENÜS, MAT, SİZ BURDA KALIN. BEN SAVUNMA HAREKETLERİNE BAKACAĞIM...
SEFERBERLİK İLAN EDİLDİ, SAVAŞ MİLLETE DUYURULACAK...

TOPLANTIDAN SONRA SAVUNMA BAKANI MECLİSTE KONUŞTU...
SAVUNMA TESİSLERİMİZ DÜŞMANIN ÖNÜNDE DAYANACAK VE ONLARI YURDA SOKMIYACAKTIR.
UZUN MENZİLLİ FÜZELER HAZIRDI...
AVCI UÇAKLARI DA BEKLİYORLARDI...
HERKES İŞ BAŞINDAYDI...
SABIRSIZLIKLA BEKLENİRKEN İLK HABER GELDİ...
YİRMİ YABANCI UZAY GEMİSİ BİZE DOĞRU İLERLİYOR. ON SAATLİK BİR UZAKLIKTALAR.
BU İMKÂNSIZ MAREŞALİM. SALDIRI KUVVETİMİZ YOKOLDU. ANCAK SAVUNMA KUVVETLERİMİZİ KULLANABİLİRİZ!
TAMAM, YAKLAŞTIRMADAN SALDIRIYA GEÇMELİYİZ!..
SAVUNMAYI BEKLEMEK, KAYBETMEK DEMEKTİR. ONLARA ATEŞTOP'LA KARŞI ÇIKABİLİRİZ!..
TEŞEKKÜRLER, ALBAY. ONLARI YOLDA KARŞILAYIP EZMELİYİZ...
ATEŞTOP YOLA ÇIKTI...
YOLU ÇİZDİN Mİ, VENÜS?
ÇİZDİM, STİF... BU YOLU ÇOK İYİ BİLİYORUM...
DÖRT SAAT SONRA.
İŞTE GÖRÜNDÜLER, GELİYORLAR..
YERLERİNİ İYİ HESAPLAYIP STİRAKS'A BİLDİR. BİZİMLE BİRLİKTE ONLAR DA ATEŞ ETSİNLER...
VOLKANO'LULAR ATEŞTOP'U KARŞILARINDA GÖRÜNCE ŞAŞIRDILAR...
İŞTE, BU HESAPTA YOKTU, SAVAŞA YARI YOLDA GİRMEK ZORUNDA KALACAĞIZ, VERGAZ!..
BEKLEME, ATEŞ ET ONLARA HİÇ ACIMIYACAĞIMIZI GÖSTERELİM.
BÖYLECE SAVAŞ BAŞLIYORDU...

6 VOLKANO GEZEGENİNİN DİKTATÖRÜ VARGAZ, STİRAKS GEZEGENİNE SALDIRIYA GEÇMİŞTİ. STİF ZODYAK STİRAKSLILARA YARDIM ETMEK ÜZERE ATEŞTOP'LA SAVAŞA KATILDI... VOLKANO'LULAR KARŞILARINDA BEKLENMEDİK BİR KUVVET BULMUŞLARDI... FÜZELERİNİ ATEŞTOP'A YAĞDIRMAYA BAŞLADILAR.
BOMBARDIMANA UĞRADIK. EMİR VER, STİF!..
FÜZESAVARLARI ATEŞLE MAT... BÜTÜN GÜCÜMÜZLE SAVUNMALIYIZ!
PEKİ, STİF!
ATEŞTOP'UN SAVUNMASI KARŞISINDA VOLKANO'LULAR ŞAŞIRIP KALMIŞLARDI..
BUNLARLA ÇOK UĞRAŞACAĞIZ. FÜZELERİMİZİ UZAKTAN AVLIYORLAR.
BU GEMİ STİRAKS'LILARIN DEĞİL, VARGAZ... BU HİÇ HESAPTA YOKTU...
GENE HESABA KATMAYALIM. BU GEMİYE KARŞI ATEŞ KESİP YOLUMUZA GİDELİM. STİRAKS'I ELE GEÇİRİRİZ!..
DURUM DEĞİŞMİŞTİ...
BİZİ BIRAKIP STİRAKS'A YÖNELDİLER. NE YAPABİLİRİZ, STİF?
ONLARA DURUMU HEMEN BİLDİRMELİYİZ. SEN STİRAKS'LILARLA TEMASA GEÇ, VENÜS!..
MAREŞAL GOLGATH BİRAZ SONRA DURUMU ÖĞRENMİŞTİ...
VOLKANO'LULAR GELİYOR... ŞU ANDA ÜÇ-DOKUZ KESİMİNDELER. FÜZELER BUNA GÖRE AYARLANSIN!..
STİRAKS'LILARIN UZUN MENZİLLİ FÜZELERİ YILDIRIM GİBİ FIRLADI...
DOSTLARIMIZ VAR OLSUN. SAVUNMAYA GEÇELİM, ÇABUK...
bakunin

VOLKANO FÜZELERİ PARÇALANIYORDU...
VARGAZ'IN ADAMLARI ŞAŞIRMIŞLARDI...
TELAŞLANMAYIN!.. EMİR VERİYORUM!
BU İŞTEN VAZGEÇELİM, VARGAZ. YENİLECEĞİZ!
DİKTATÖR İŞİN SARPA SARDIĞINI NİHAYET ANLAMIŞTI...
YİRMİ FÜZENİN ONSEKİZİ PARÇALANDI, EFENDİM. SIRA BİZE GELECEK!
PEKİ DÖNELİM... YALNIZ, STİRAKS'LULAR BİZİM YAKLAŞMAKTA OLDUĞUMUZU NASIL ÖĞRENDİLER, ANLAMADIM!..
İŞTE BİZİ ELE VEREN BU ŞEYTAN!.. ŞİMDİ ONUNLA BAŞA ÇIKAMAYIZ AMA İLERDE ÖCÜMÜ ALACAĞIM!..
VOLKANOLULAR KAÇIYORLAR, MAT!
GÜZEL! MAREŞAL GOLGATH'A MÜJDEYİ VEREYİM!..
STİRAKS'LILAR STİF'LE ARKADAŞLARINI HEYECANLA KARŞILADILAR...
SİZE NASIL TEŞEKKÜR EDECEĞİMİ BİLEMİYORUM...
SİZE YARARLI OLDUMSA BÜYÜK SEVİNÇ DUYARIM. YALNIZ, GÖREVİMİZ DAHA BİTMEDİ...
VOLKANO'LULARIN YAŞAMAK İÇİN İBORDİNYUMA İHTİYAÇLARI VAR. BU ONLAR İÇİN ÖLÜM KALIM SAVAŞI.
BİZDE DE İBORDİNYUM BOL OLDUĞUNA GÖRE, ER GEÇ GENE SALDIRACAKLAR, ÖYLE Mİ?
EVET... ŞİMDİ YAPACAĞIMIZ ŞU: DÜŞMAN BİZE SALDIRMADAN ÖNCE BİZ ONA SALDIRACAĞIZ. KAVGADA YUMRUĞU İLK VURAN KAZANIR.
ERTESİ SABAH STİRAKS'LILAR TAMAMEN HAZIRLANMIŞLARDI...
ÖNCÜ OLARAK BİZ GİTMELİYİZ, MAREŞAL. ATEŞTOP YALNIZ SAVUNMADA DEĞİL SALDIRIDA DA BÜYÜK İŞLER BAŞARABİLİR, GÖRECEKSİNİZ!..
ATEŞTOP YOLA ÇIKTIKTAN AZ SONRA VOLKANO'DAKİ GÖZLEM ALETLERİ BUNDAN HABERDAR OLUP DURUMU BİLDİRDİLER.
STİRAKS'IN YÖRÜNGESİNDEN AYRILAN BİR UZAY GEMİSİ BİZE DOĞRU GELİYOR.
VARGAZ'A HEMEN HABER VERELİM. BÜTÜN KUVVETLER HAZIR OLSUN. BAŞKAN ÖÇ ALMAK İÇİN FIRSAT BEKLİYORDU.
bakunin

7 VOLKANO'LULAR STİRAKS'LILARA SALDIRIYA GEÇMİŞ FAKAT ATEŞTOP'UN İŞE KARIŞMASIYLA YENİLMİŞLERDİ. STİF ONLARIN YENİDEN SALDIRABİLECEKLERİNİ DÜŞÜNEREK STİRAKS'LILARI SAVAŞA HAZIRLAYIP ÖNCÜ OLARAK ATEŞTOP'LA YOLA KOYULDU...
ÇOK GEÇMEDEN VOLKANO ÜZERİNDE OLACAĞIZ, MAT.
MAREŞAL GOLGATH'IN KUVVETLERİ ARTIK YOLA ÇIKMALI.
MAT'IN SORMASI ÜZERİNE GOLGATH DURUMU KENDİSİNE BİLDİRDİ...
BÜTÜN HAZIRLIKLAR TAMAM. ON DAKİKAYA KADAR STİRAKS UZAY ORDUSU YOLA ÇIKACAK DOSTLARIM...
ÖTE YANDAN, RADARLARIN VERDİĞİ BİLGİYE GÖRE VOLKANO'LULAR ATEŞTOP'UN YERİNİ ÖĞRENMİŞLERDİ.
DÜŞMAN UZAY GEMİSİ SEKİZ-SEKİZ-YEDİ KESİMİNDE. HIZI SANİYEDE ONSEKİZ-SIFIR-BEŞ
YARGAZ'A HEMEN HABER VERELİM. GECİKİRSEK BİZİ YAŞATMAZ!
EVET, BEN YARGAZ. SÖYLE ÇABUK! NE VAR?
DÜŞMAN UZAY GEMİSİ BURAYA GELİYOR!
GELECEĞİ VARSA GÖRECEĞİ DE VAR. BEKLEDİĞİM FIRSAT ÇABUK ELİME GEÇTİ... HEMEN PARÇALAYACAĞIZ!
VOLKANONUN ELEKTRONİK DONATIMLI SİLAHLARI ALEV SALMIYA BAŞLADILAR.
BU SIRADA ATEŞTOP'TA...
ÜÇ SAATE KADAR VOLKANO'NUN YÖRÜNGESİNE GİRECEĞİZ ÇOCUKLAR.
BU SAVAŞTA BİZE DÜŞEN GÖREV NEDİR, STİV?
BİZİM FÜZESAVAR FİŞEKLERİMİZ BİR FÜZEYİ BOŞLUKTA YAKALAYIP PARÇALAYABİLİR. BÖYLECE STİRAKS'I KORUYACAĞIZ.
bakumu

VOLKANO İSMİ GİBİ... BAŞTANBAŞA YANARDAĞ!
EVET, MAT... UZAYDA BUNUN GİBİ BAŞKA HİÇ BİR GEZEGEN YOK SANIYORUM. BURADA NASIL YAŞIYORLAR ACABA?
YARADILIŞLARI ONA GÖRE OLSA GEREK... VOLKANO'LULAR İBORDİNYUMLA YAŞIYOR.
EVET... BELKİ DE BU MADENDE ATEŞİ ZARARSIZ KILAN BİR ÖZELLİK VARDIR...
STİF'LE MAT KONUŞURKEN VENÜS KONTROL TABLOSUNA BAKIYORDU.
GEZEGENİN YERÇEKİMİNE TUTULMAK İSTEMİYORSAK...
HEMEN DENGE MOTORLARINI İŞLETELİM, VENÜS...
ATEŞTOP'TAN MAREŞAL GOLGATH'A: SİZ NE DURUMDASINIZ?
ORDULARIMIZ ON DAKİKAYA KADAR SİZE ULAŞACAKLAR... BEKLEYİN.
BİRDENBİRE...
BU DA NE? FIRTINADA GİBİ SALLANIYORUZ!..
ALLAH, ALLAH!..
NE OLUYOR? NEDİR BU, MAT?
ANLAYAMADIM, AMA ELEKTRONİK BİR DALGAYA TUTULDUK SANIRIM...
ELEKTRONİK ALEVLER BİR HORTUM GİBİYDİ...
TAMAM, FARE GİBİ YAKALANDI...
KUYUNUN KAPAĞINI AÇALIM BAŞKAN!
ATEŞTOP'UN ALTINDA KUYUNUN KAPAKLARI AÇILDI...
ATEŞTOP EN SONUNDA DURMUŞTU...
KURTULDUK GALİBA... ALETLER GENE İŞLEMEYE BAŞLADI...
GEZEGENDEN ÇOK UZAKTAYDIK... BİZİ NASIL AVLADILAR?
TELSİZDEN SES GELDİ...
YABANCILAR. GEMİNİZDEN DIŞARI ÇIKIN. KORKMAYIN YANMAZSINIZ. BUNLAR SOĞUK ALEVDİR. SİZİN İÇİN BAŞKA BİR ÖLÜM DÜŞÜNÜYORUZ!

8
VOLKANO'LULAR YAŞAMALARI İÇİN LÜZUMLU İBORDİNYUM MADENİNİ SAĞLAMAK İÇİN STİRAKS GEZEGENİNE SAVAŞ AÇMIŞLARDI. STİF, STİRAKS'LILARA YARDIM EDEREK BU SALDIRIYI ÖNLEDİ. BUNUN ÜZERİNE DÜŞMANI KENDİ TOPRAKLARINDA YENMEK ÜZERE, ATEŞTOP'UN ÖNCÜLÜĞÜNDE SEFERE ÇIKILDI... VOLKANO'LULAR ELEKTRONİK DALGA KULLANARAK ATEŞTOP'U AYLADILAR.
STİF VE ARKADAŞLARI EMRE UYMAK MECBURİYETİNDEYDİLER.
NE YAPACAĞIMIZI SONRA DÜŞÜNÜRÜZ.
VOLKANO'LULARI YAKINDAN GÖREBİLECEĞİZ.
BİRDENBİRE.
ÜLKEME HOŞ GELDİNİZ. BURASI SİZE MEZAR OLACAK!..
OLABİLİR AMA ŞUNU BİLİN Kİ BAŞINIZA İŞ AÇMIŞ OLACAKSINIZ!..
BİZİ STİRAKS'LA MI KORKUTACAKSIN? ONLARI YENERİZ!..
HAYIR, SİZİ DÜNYA İNSANLARI MAHVEDECEK. BİZ UZAYDA HERKESİN BARIŞ İÇİNDE YAŞAMASINI İSTİYORUZ.
VARGAZ ALAYLA GÜLDÜ...
DÜNYALILAR BİZİ BULAMAZ Kİ. YAKINDA STİRAKS'I YENİP ONLARI KÖLE YAPACAĞIZ. BİRLİKTE DÜNYAYI DA YENERİZ.
MAĞARADAN ÇIKARTILIRLARKEN VENÜS STİF'E SORDU:
ONLAR DA ÜÇ KİŞİ, BİZ DE... KAPIŞSAK YERE SEREMEZ MİYİZ?
HAYIR, VENÜS... DÜŞMANLARIMIZIN GÜCÜNÜ BİLMEDEN BU OLMAZ!
STİF ŞİMDİLİK HİÇBİR KURTULUŞ YOLU GÖREMİYORDU... DİKTATÖR VARGAZ ONLARI FÜZE DEPOSUNA GÖTÜRDÜ...
ÖLMEDEN ÖNCE VOLKANO'LULARIN GÜCÜNÜ GÖZLERİNİZLE GÖRMENİZİ İSTİYORUM. BAKIN, BU FÜZELERE KİM KARŞI KOYABİLİR?..
ÖTE YANDAN STİRAKSLILAR YAKLAŞIYORDU.
ALBAY ZODYAK'IN GEMİSİNDEN TELSİZ GELMEZ OLDU, MAREŞALİM...
TUHAF! VOLKANO'LULAR ONLARIN TELSİZİNİ Mİ BOZDULAR ACABA?

PEK SANMAM, ZODYAK GEZEGENE O KADAR YAKLAŞMAZ BENCE...
BELKİ DE GEÇİCİ BİR BOZUKLUK OLMUŞTUR. BİRAZDAN ONLARA ULAŞACAĞIZ...
VOLKANO'DA İSE DİKTATÖR VARGAZ, STİF VE ARKADAŞLARINA GÜCÜNÜ GÖSTERMEK SEVDASINA TUTULMUŞTU...
STİRAKS'LILAR YÖRÜNGEMİZE GİRDİLER... BÜTÜN FÜZELER HAZIR OLSUN. BEN EMİR VERİRZ VERMEZ...
DOSTLARIMIZI MAHVEDECEKLER, STİF. HAREKETE GEÇMENİN SIRASIDIR!
TEHLİKELİ OYUN BAŞLAMIŞTI...
EVET, MAT... BİR OYUN PLANLADIM: SICAKTAN BAYILIYORMUŞ GİBİ YAPACAĞIZ...
ŞUNLARA BAKIN, BAŞKANIM!..
BU DA NE?
YAZIK Kİ GÜCÜNÜZÜN BÜYÜKLÜĞÜNÜ GÖREMİYECEĞİZ...
SICAKTAN BAYILDILAR. İSTERSENİZ HEMEN ÖLDÜRELİM.
HAYIR! STİRAKS'LILARI NASIL PARÇALADIĞIMI GÖRMELERİNİ İSTİYORUM!
HEMEN GEMİLERİNE GÖTÜRELİM. KORUYUCU ELBİSELERİ VARDIR BELKİ
HAY HAY BAŞKAN.
OYUN İYİ GİDİYORDU...
BİR AKSİLİK ÇIKMAZSA KURTULDUK DEMEKTİR.
SICAKLIK BURADA AZALIYOR. ELBİSELERİNİ GİYECEK KADAR AYILIRLAR...
MAĞARAYA GELİR GELMEZ ÜÇ ARKADAŞ FIRLADILAR...
ÇABUK, İÇERİYE!
VARGAZ KENDİNE GELMEDEN MAT SİLAHA SARILMIŞTI...
SEN HEMEN MOTORLARI İŞLET, VENÜS. FÜZELERİ DE ATEŞLE... VAKİT KAYBEDERSEK MAHVOLURUZ.

9
STİF ZODYAK VE ARKADAŞLARI SAVAŞTA VOLKANO'LULARA ESİR DÜŞMÜŞLERDİ.
ÜÇ ARKADAŞ SICAKTAN BAYILIR GİBİ YAPARAK ONLARI ALDATTILAR VE KENDİLERİNİ ATEŞTOP'A ATTILAR.
ÇABUK VENÜS İKİ FÜZE FIRLAT. MAĞARA HAVAYA UÇSUN!..
MAĞARANIN TAVANINA ATILAN İKİ FÜZE KAYALARI ALEVLER İÇİNDE PARÇALADI...
VOLKANO'LULAR AYILDILARSA DA İŞ İŞDEN GEÇMİŞTİ.
YAKALAYIN ŞUNLARI!.. KAÇIYORLAR ÇABUK. YAKALAYIN!..
ATEŞTOP, FÜZELERİN AÇTIĞI YOLDAN FIRLARKEN VOLKANO'LULAR ÇIRPINIYORLARDI...
GEÇ KALMIŞLARDI.
KAÇIRDIK.. ŞİMDİ YAPACAĞIMIZ ŞEY BUNLARIN STİRAKS'LILARLA BİRLEŞMELERİNİ ÖNLEMEKTİR!..
HEMEN BİR RAMPA UZANDI. ÜZERİNDEN BİR ZIRHLI UZAYA FIRLADI...
ATEŞTOP UZAKLAŞIRKEN VOLKANO'LULARIN KOCA UZAY GEMİSİ DE ONUN PEŞİNE DÜŞTÜ...

PEK DE HIZLI GELİYOR. BİZE YETİŞEBİLECEK BİR GEMİ OLDUĞUNU SANMAZDIM.
EVET... ÇOK KORKUNÇ BİR ŞEY! NASIL KURTULACAĞIZ, BİLMİYORUM, MAT.
MAT DURUMU STİF'E BİLDİRDİ... BİR ÇARE BULACAĞINI UMUYORDU ONUN...
ÇOK YAKLAŞTILAR, STİF! BU YAKINLIKTAN ATEŞ EDERSEK TUTTURAMAYIZ SANIYORUM!..
HAKKIN VAR, MAT... KORKMA BAŞKA BİR ŞEY DÜŞÜNDÜM.
BIRAK, ARKAMIZDAN GELSİNLER. TEK ÇIKAR YOL BU...
STİF ATEŞTOP'U BİRDEN VOLKANO'NUN KAYALIKLARINA YÖNELTTİ...
ONLARA İYİ BİR OYUN HAZIRLADIM.
BU AKLA GELMEDİK OYUNU MAT BİLE ANLAYAMAMIŞTI...
DİKKAT ET STİF!.. KAYALARA ÇARPACAĞIZ!
STİF ATEŞTOP'U KAYALARIN ARASINDAKİ DAR BİR BOĞAZDAN USTALIKLA GEÇİRDİ...
ARKADAN GELEN ZIRHLI İSE GEÇEMEDİ...
STİF, GEMİSİNİ YENİDEN DOĞRULTURKEN SEVİNÇLE HAYKIRIYORDU...
YAŞASIN! BAŞARDIK!
STIRAKS'LILAR ATEŞTOP'UN YENİDEN GÖZÜKMESİNİ SEVİNÇLE KARŞILADILAR...
ÇOK ŞÜKÜR DOSTLARIMIZ YAŞIYORLARMIŞ!..
MAREŞAL, HAZIR OLUN. VOLKANO'LULAR ÜZERİNİZE FÜZE YAĞDIRACAKLAR.
GERÇEKTEN VOLKANO FÜZELERİ UZAYA FIRLAMAYA BAŞLAMIŞTI...

10 STİF ZODYAK VOLKANO'LULARIN STİRAKS'LILARA KARŞI İLK SALDIRILARINI ÖNLEDİKTEN SONRA ŞİMDİ DE STİRAKS'LILARIN VOLKANOLULARA AÇTIĞI SAVAŞTA ONLARA ATEŞTOP'TAN YARDIM EDİYORDU...
VENÜS, ÇABUK MAREŞAL GOLGATH'I BUL, VOLKANO'LULARIN HÜCUMUNU HABER VER!
MAREŞAL GOLGATH'IN GEMİSİNDE...
HABERİNİZİ ALDIK. SAVUNMAYA HAZIRIZ!..
BÜTÜN FÜZESAVAR TOPLAR... SAVUNMAYA HAZIR OL. DÜŞMAN FÜZELERİ UZAYDA DURDURULACAK!
STİRAKS'LILARIN FÜZESAVAR MERMİLERİ UZAYA FIRLADILAR...
ATEŞ!
SALDIRI PÜSKÜRTÜLDÜ. ATEŞTOP'A TEŞEKKÜR EDERİZ!
STİF TELEVİZYON PERDESİNDE GOLGATH'LA KONUŞUYOR...
SONUÇ NEDİR, MAREŞAL?
6 GEMİYİ PARÇALADIK. ŞİMDİ NE YAPALIM, ZODYAK?
VOLKANO İLE BİR KONUŞAYIM. BELKİ TESLİM OLURLAR...
ATEŞTOP'TAN BAŞKAN VARGAZ'A: ATEŞİ KESİN, TESLİM OLUN. YOKSA YENİLECEKSİNİZ!..
VARGAZ'DAN KARŞILIK GELMEYİNCE, STİF BİR DAHA SESLENDİ...
BİZ UZAY'DA BARIŞ İSTİYORUZ... TESLİM OLUN!
İŞİMİZİ SEN BOZDUN ZODYAK. BİZ STİRAKS'LILARI YENECEKTİK. ADAMLARIMA DANIŞAYIM BİR...
GÜNAH BİZDEN GİTTİ. ŞİMDİ STİRAKS'LILARA HABER VERİP ONLARLA BİRLİK OLDUĞUMUZU SÖYLİYELİM!

VARGAZ ŞEYTANCA BİR OYUN DÜŞÜNMÜŞTÜ...
NE EMİR BUYURUYOR SUNUZ, VARGAZ?
BİZE ATEŞKES TEKLİF ETTİLER. BUNDAN YARARLAN-MAYA BAKMALIYIZ.
İLERİ SÜRDÜKLERİ ŞARTLARI KABUL ETMİŞ GİBİ GÖRÜNECEĞİZ. BU ARADA YENİDEN HAZIR-LANIP ONLARI GAFİL AVLIYACAĞIZ!..
İŞTE EN YENİ SİLAH-LARIMIZ. BU OKSİJENLİ EL BOMBALARI BARIŞ-MAK İSTEYENLERİ MAH-VEDECEK!..
ATEŞTOP'LA STIRAKS'LILARIN MAREŞAL GEMİSİ YAN YANA GELDİ. GOLGATH ATEŞTOP'A GEÇTİ.
HOŞGELDİNİZ MAREŞAL. ŞİMDİ TE-LEVİZYONDA VAR-GAZ İLE KONUŞA-CAĞIZ.
ŞARTLARI-NIZI KONUŞ-MAK İÇİN BİR TOPLAN-TI YAPA-LIM...
GÜZEL AMA SİZ ATEŞTEN YA-RATIKLARSINIZ. DOKUNUNCA Bİ-Zİ YAKARSINIZ.
ANLIYORUM. ONUN İÇİN TOPLAN-TIMIZI UZAYDA YAP-MAYI TERCİH EDE-CEĞİZ. UZAYDA HAVA OLMADI-ĞI İÇİN ATEŞ YANMAZ...
BU TEKLİF ÜZERİNE...
BUNDA NE GİBİ BİR OYUN OLABİLİR? DÜŞÜNEMİYO-RUM...
BENCE DE OLAMAZ... KABUL EDE-LİM.
BİRAZ SONRA UZAYDA BULUŞMA GERÇEKLEŞTİ. VOLKANO'LULAR GEMİLERİNDEN ATLADILAR.
YANLARINA VARIR VARMAZ EL BOMBALA RINI FIRLATACAĞIZ, UNUTMAYIN!..
BÖYLECE UZAYDA ONLARIN YALNIZ KÜLLERİ KALACAK!..

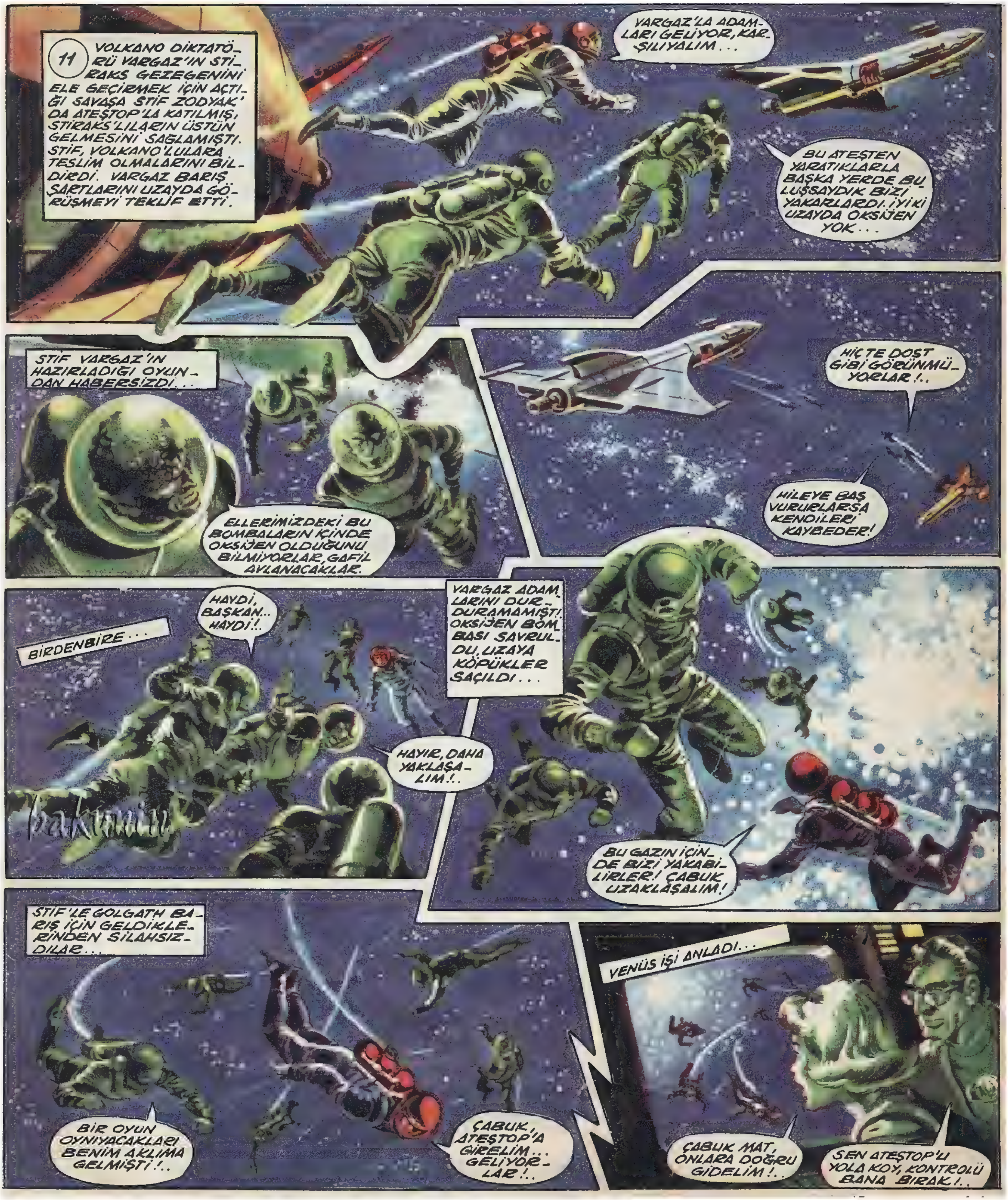
11 VOLKANO DİKTATÖRÜ VARGAZ'IN STİRAKS GEZEGENİNİ ELE GEÇİRMEK İÇİN AÇTIĞI SAVAŞA STİF ZODYAK'DA ATEŞTOP'LA KATILMIŞ, STİRAKS'LILARIN ÜSTÜN GELMESİNİ SAĞLAMIŞTI. STİF, VOLKANO'LULARA TESLİM OLMALARINI BİLDİRDİ. VARGAZ BARIŞ ŞARTLARINI UZAYDA GÖRÜŞMEYİ TEKLİF ETTİ.
VARGAZ'LA ADAMLARI GELİYOR, KARŞILIYALIM...
BU ATEŞTEN YARATIKLARLA BAŞKA YERDE BULUŞSAYDIK BİZİ YAKARLARDI. İYİKİ UZAYDA OKSİJEN YOK...
STİF VARGAZ'IN HAZIRLADIĞI OYUNDAN HABERSİZDİ...
ELLERİMİZDEKİ BU BOMBALARIN İÇİNDE OKSİJEN OLDUĞUNU BİLMİYORLAR, GAFİL AVLANACAKLAR.
HİÇ TE DOST GİBİ GÖRÜNMÜYORLAR!..
HİLEYE BAŞ VURURLARSA KENDİLERİ KAYBEDER!
BİRDENBİRE...
HAYDİ, BAŞKAN... HAYDİ!..
HAYIR, DAHA YAKLAŞALIM!..
VARGAZ ADAMLARINI DURDURAMAMIŞTI. OKSİJEN BOMBASI SAVRULDU, UZAYA KÖPÜKLER SAÇILDI...
BU GAZIN İÇİNDE BİZİ YAKABİLİRLER! ÇABUK UZAKLAŞALIM!
STİF'LE GOLGATH BARIŞ İÇİN GELDİKLERİNDEN SİLAHSIZDILAR...
BİR OYUN OYNIYACAKLARI BENİM AKLIMA GELMİŞTİ!..
ÇABUK, ATEŞTOP'A GİRELİM... GELİYORLAR!..
VENÜS İŞİ ANLADI...
ÇABUK MAT, ONLARA DOĞRU GİDELİM!..
SEN ATEŞTOP'U YOLA KOY, KONTROLÜ BANA BIRAK!..

BU SIRADA VARGAZ MAREŞAL GOLGATH'A YAKLAŞIYORDU...
EYVAH, GELİYOR!..
KORKMA ONUN HESABINI GÖRÜRÜM!
VARGAZ OKSİJEN BOMBASINI FIRLATTIKTAN SONRA GOLGATH'A DOĞRU SALDIRDI...
İŞTE, ŞİMDİ İŞİN TAMAM, GOLGATH! STİRAKS ELİME GEÇTİ DEMEKTİR!
STİF TAM VAKTİNDE VARGAZ'I BİR TEKMEYLE UZAKLAŞTIRDI...
OFF! NE SICAK!..
ATEŞTOP YETİŞMİŞTİ...
ÇABUK, STİF! GELİYOR...
ARTIK KURTULMUŞLARDI.
HAYATIMI KURTARDINIZ, ZODYAK!
BU HEPİMİZİN SAVAŞI. DAHA VARGAZ'IN İŞİNİ BİTİREMEDİK!
VARGAZ ADAMLARIYLA GEMİSİNE DOĞRU GİDİYOR!..
BİZ ONA BARIŞ TEKLİF ETTİK, O İSE OYUN OYNAMAYA KALKTI... CEZASINI GÖRMELİDİR...
VARGAZ ATEŞTOP'UN GELDİĞİNİ GÖRDÜ...
ÇABUK, BİZİMKİLERE HABER VERİN, BÜTÜN FÜZELERİ ATEŞLESİNLER. BU BİR ÖLÜM-KALIM SAVAŞI...
VARGAZ'IN EMRİ ÜZERİNE FÜZELER HAZIRLANDI...
VARGAZ UZAKLAŞINCA, ATEŞ EDİN!..
PEKİ KOMUTANIM, BEKLİYORUM!..
ATEŞTOP ATTIĞINI VURUR.
STİF, YAŞA.. BU İŞ TE BÖYLECE BİTTİ...
VARGAZ'IN PARÇALANAN GEMİSİ VOLKANO'NUN LAVLARI ARASINA DÜŞTÜ. BİR CANAVAR DAHA ORTADAN KALKMIŞTI...
İKİ DOST SEVİNÇ İÇERİSİNDEYDİLER...
BUNDAN SONRA UZAY ÜLKELERİ BİRLİĞİNİ KURMAK İÇİN HİÇ BİR ENGEL KALMADI.
YAPTIKLARINIZ HİÇBİR ZAMAN UNUTULMAYACAKTIR, ZODYAK.

008 - Yıldız Filo

1 GÜNEŞ SİSTEMİNİN ONUNCU UZAY FİLOSU YILDIZ FİLO, ASTRA İMPARATORLUĞUNUN SINIRLARI YAKININDA BİR KONTROL UÇUŞUNA ÇIKMIŞTI...
XL5
NE HARİKULADE MANZARA, DEĞİL Mİ ?
EVET, STİF. BU FİLO BİZİM GÜNEŞ SİSTEMİNİN GÜCÜNÜ BELİRTİYOR.
SİZ ERKEKLER HEP BÖYLESİNİZ... SAVAŞ GÜCÜ KARŞISINDA KOLTUKLARINIZ KABARIR.
"BARIŞ İSTERSEN SAVAŞA HAZIRLAN" DİYECEKSİNİZ. BİLİYORUM, BİR BAKIMA HAKKINIZ DA VAR!
BAK, BİR HABER VAR, VENÜS...
UZAYKENT'TEN ATEŞTOPA!
BURAYA GELSEN İYİ OLUR, STİF. ÖNEMLİ BİR OLAY BEKLENİYOR.
HEMEN ŞİMDİ GELİYORUZ!
KAPTAN GÜNEŞLİLER GELİYORLAR!
BU SIRADA, UZAYIN DERİNLİKLERİNDE ASTRA'LILARIN BİR FİLOSU SINIRA DOĞRU YOLA ÇIKMIŞTI...
HAREKETE HAZIR OL! ONLARIN OKUNA DOĞRU BİR ALEV FIRLAT!..
bakunin

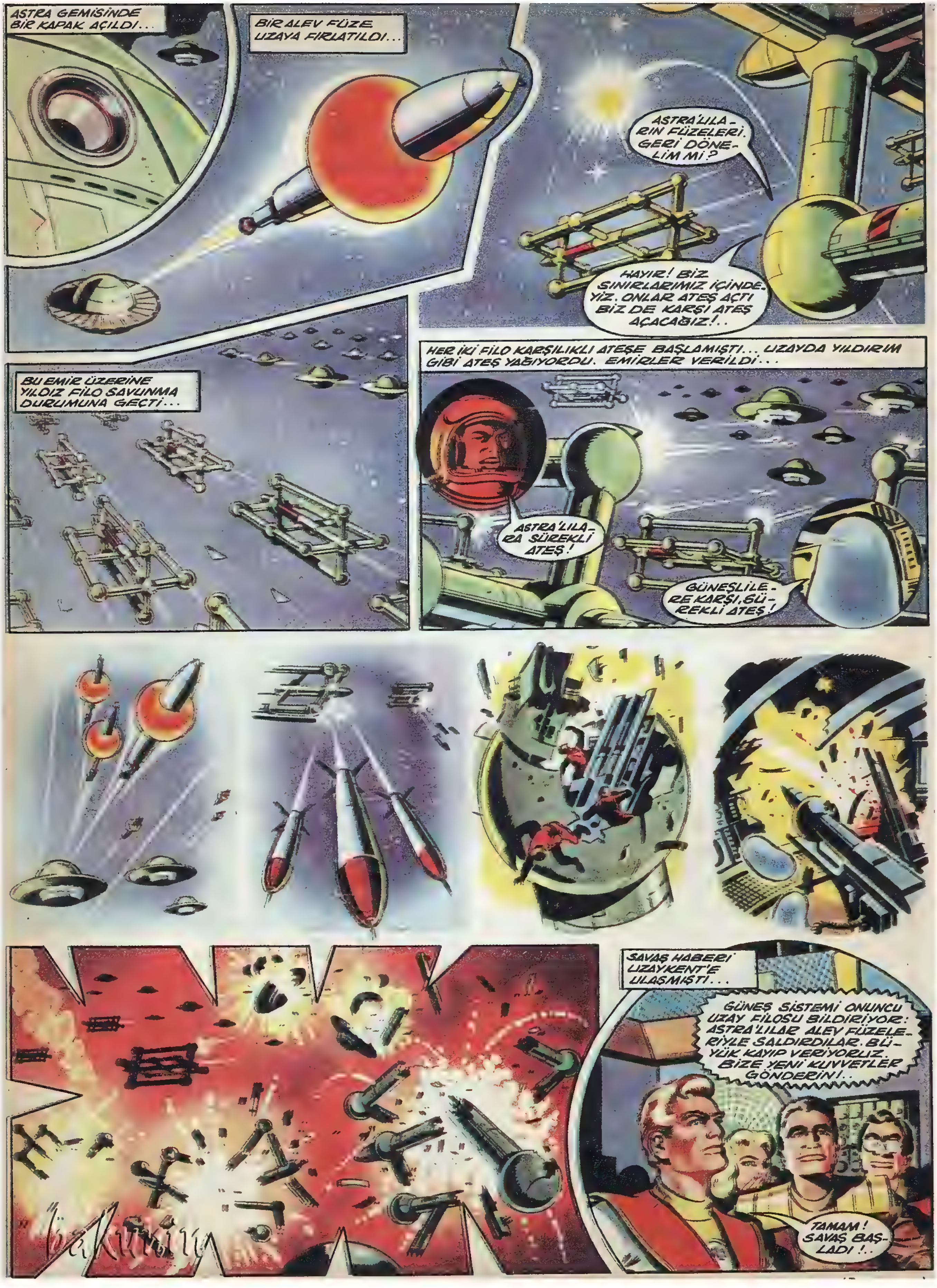
ASTRA GEMİSİNDE BİR KAPAK AÇILDI...
BİR ALEV FÜZE UZAYA FIRLATILDI...
ASTRA'LILA-RIN FÜZELERİ. GERİ DÖNE-LİM Mİ?
HAYIR! BİZ SINIRLARIMIZ İÇİNDE-YİZ. ONLAR ATEŞ AÇTI BİZ DE KARŞI ATEŞ AÇACAĞIZ!..
BU EMİR ÜZERİNE YILDIZ FİLO SAVUNMA DURUMUNA GEÇTİ...
HER İKİ FİLO KARŞILIKLI ATEŞE BAŞLAMIŞTI... UZAYDA YILDIRIM GİBİ ATEŞ YAĞIYORDU. EMİRLER VERİLDİ...
ASTRA'LILA-RA SÜREKLİ ATEŞ!
GÜNEŞLİLE-RE KARŞI, SÜ-REKLİ ATEŞ!
SAVAŞ HABERİ UZAYKENT'E ULAŞMIŞTI...
GÜNEŞ SİSTEMİ ONUNCU UZAY FİLOSU BİLDİRİYOR: ASTRA'LILAR ALEV FÜZELE-RİYLE SALDIRDILAR. BÜ-YÜK KAYIP VERİYORUZ. BİZE YENİ KUVVETLER GÖNDERİN!..
TAMAM! SAVAŞ BAŞ-LADI!..

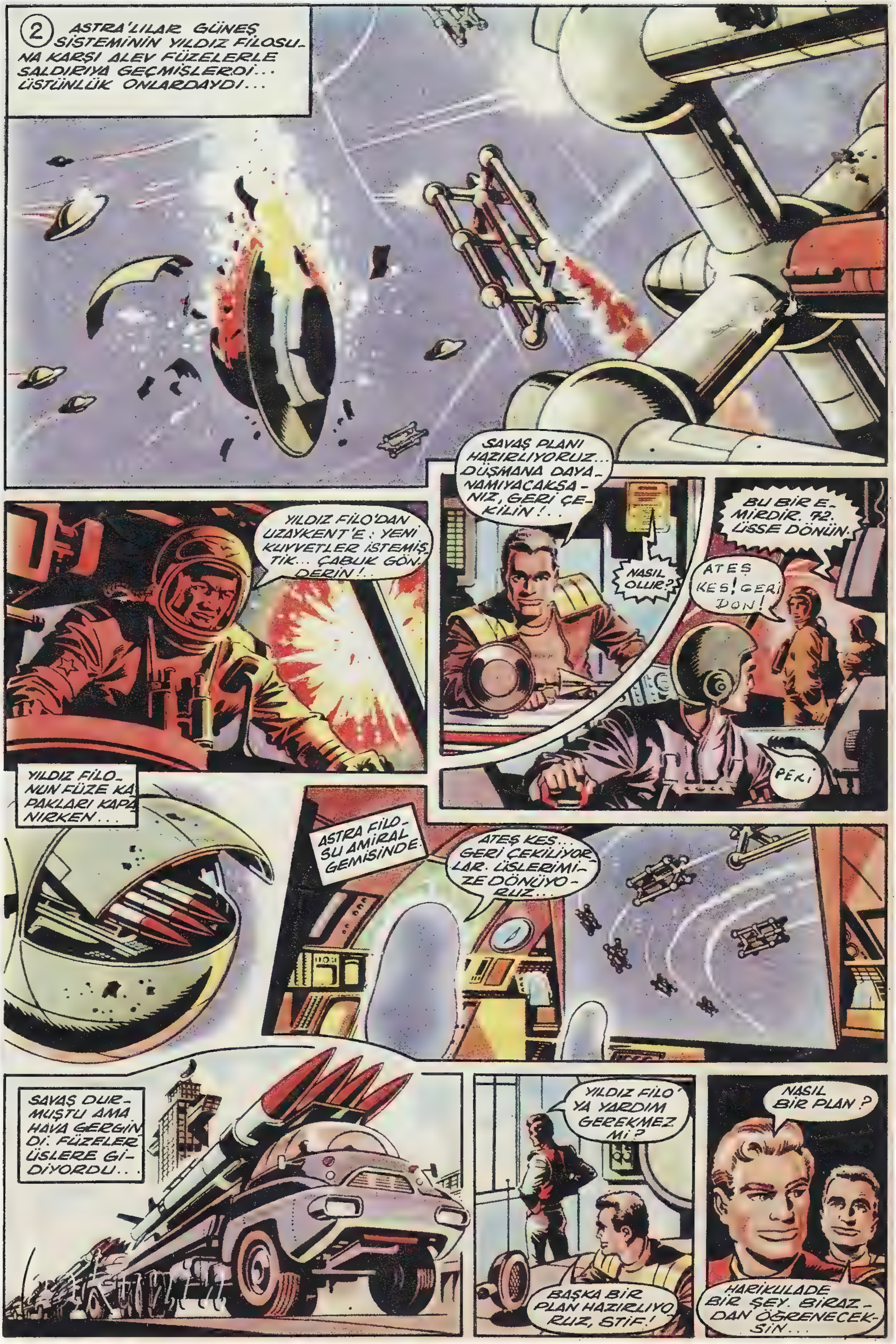

2 ASTRA'LILAR GÜNEŞ SİSTEMİNİN YILDIZ FİLOSUNA KARŞI ALEV FÜZELERLE SALDIRIYA GEÇMİŞLERDİ... ÜSTÜNLÜK ONLARDAYDI...
YILDIZ FİLO'DAN UZAYKENT'E : YENİ KUVVETLER İSTEMİŞTİK... ÇABUK GÖNDERİN!..
SAVAŞ PLANI HAZIRLIYORUZ... DÜŞMANA DAYANAMIYACAKSANIZ, GERİ ÇEKİLİN!..
NASIL OLUR?
BU BİR EMİRDİR. 72. ÜSSE DÖNÜN.
ATEŞ KES! GERİ DÖN!
PEKİ
YILDIZ FİLONUN FÜZE KAPAKLARI KAPANIRKEN...
ASTRA FİLOSU AMİRAL GEMİSİNDE.
ATEŞ KES... GERİ ÇEKİLİYORLAR. ÜSLERİMİZE DÖNÜYORUZ...
SAVAŞ DURMUŞTU AMA HAVA GERGİNDİ: FÜZELER ÜSLERE GİDİYORDU...
YILDIZ FİLOYA YARDIM GEREKMEZ Mİ?
BAŞKA BİR PLAN HAZIRLIYORUZ, STIF!
NASIL BİR PLAN?
HARİKULADE BİR ŞEY. BİRAZDAN ÖĞRENECEKSİN...

BİR SAAT SONRA...
14
STİF'LE BAŞKOMUTAN BAŞKAN'IN SARAYINA GELMİŞLERDİ...
BAŞKAN SİZİ BEKLİYOR, EFENDİM...
HOŞ GELDİNİZ, KOMUTANLARIM. SİZİ ASTRA ELÇİSİYLE TANIŞTIRAYIM.
MEMNUN OLDUM, EFENDİM.
KORKARIM Kİ BİRAZ SONRA FİKRİNİZ DEĞİŞECEK ALBAY.
ALBAY ZODYAK'A TEHLİKELİ BİR İŞ VERİYORSUNUZ...
O HİÇBİR TEHLİKEDEN YILMAZ!
ŞUNU BİLMİŞ OLUN Kİ BU SEFERKİ TEHLİKE YÜZDE YÜZ ÖLÜM DEMEKTİR...

3
GÜNEŞ SİSTEMİ'NİN ONUNCU UZAY FİLOSU ASTRA'LILARIN SALDIRISI NA UĞRAMIŞTI. KAPTAN ZODYAK BAŞKAN TARAFIN DAN ÇAĞIRILDI...
ASTRA ELÇİSİNİN HAKKI VAR, ALBAY STİF ZODYAK. BEN DE SİZİ BÖYLE BİR İŞE GÖNDERMEK İSTEMEM..
GİDECEĞİM, BAŞKANIM! YENİ BİR UZAY SAVAŞINI ÖNLEMEK İÇİN HER ŞEYİ GÖZE ALIRIM!..
ÖYLEYSE BU MEKTUBU ASTRA İMPARATORU KAPLAN'A VERİRSİNİZ.
BAŞÜSTÜNE BAŞKANIM...
PEKİ AMA ELÇİ OLDUĞUMU SİZ ONLARA BİLDİREMEZ MİSİNİZ?
BİLDİRSEM BİLE İNANMAZLAR. BİZDE KURALLAR SIKIDIR. DÜŞMANA SORGUSUZ ATEŞ EDİLİR..
MEKTUBU VEREMİYECEKSİNİZ, ÇÜNKÜ İMPARATORUMUZUN YANINA VARAMADAN UZAY FİLOMUZ SİZİ ATEŞE TUTUP MAHVEDECEKTİR!
ALBAY STİF'LE BAŞKOMUTAN UZAYKENT'E DÖNÜYORLARDI..
BİR İSTEĞİM VAR KOMUTANIM: BU İŞE BEN TEK BAŞIMA GİDEYİM. VENÜS VE MAT GELMESİNLER.
HAYHAY, NASIL İSTERSEN ÖYLE OLSUN, STİF.
BÖYLECE...
XL5
XL5
XL5

GÜLEGÜLE, STİF... YOLUN AÇIK OLSUN!
SAĞLIKLA GİT, GEL STİF!
HAYDİ, ROBERT... TAM HIZLA GİDELİM, ÇÜNKÜ YOLUMUZ UZUN...
TAM HIZLA!
STİF YÖNETİMİ RO-BOT ROBERT'E BI-RAKARAK KAPTAN KÖŞKÜNE ÇIKTI...
BİRAZDAN SINIRI GEÇİYO-RUM. UZAYI GÖZ-LEMELİYİM... ASTRA'LILARA RASTLAMAK İH-TİMALİ VAR!
ŞİMDİKİ HALDE GÖRÜ-NÜRLERDE KİM-SELER YOK!
FAKAT...
DİKKAT, DİKKAT. ATIŞA GEÇMEK Ü-ZERE HAZIR OL!..
NE VAR, KAPTAN... NE OLUYOR?
UZUN ERİMLİ SES ALMA CİHAZLA-RI SINIRLARIMIZA BİR YABANCININ YAKLAŞTIĞINI BİLDİRDİ...
GELENİN GÜ-NEŞ SİSTEMİN-DEN OLDUĞU AN-LAŞILIYOR. YAK-LAŞMADAN PAR-ÇALAYIN!
ŞİMDİ İŞ KÖTÜLEŞTİ İŞTE. NE YAPACA-ĞIM?

4
GÜNEŞ SİSTEMİNİN YILDIZ FİLOSUNA KARŞI ASTRA'LILARIN SALDIRIYA GEÇMESİ ÜZERİNE SAVAŞ BAŞGÖSTERİNCE, BARIŞI KORUMAK İÇİN, UZAYKENT GÖRÜŞMEYE KARAR VERMİŞ, ELÇİ OLARAK STİF ZODYAK'I GÖNDERMİŞTİ... STİF YOLDA ASTRA'LILARIN SALDIRISINA UĞRADI. VAZİYET KRİTİKTİ...
ALEV FÜZELERİ FIRLAT!
BU ATEŞTEN KURTULUŞ YOK. MOTORLARI DURDUR, ROBERT... TESLİM OLACAĞIZ!..
STİF TESLİM İŞARETİ VERDİ...
ASTRA İMPARATORLUĞU SINIRLARINA GİRMENİN CEZASI ÖLÜMDÜR!..
BAŞKANINIZLA GÖRÜŞMEK ÜZERE ELÇİ OLARAK GELDİM!
BEN ÖLÜRSEM SAVAŞ BAŞLAR. BUNU MU İSTİYORSUNUZ?
BENİM ELİMDEN BİRŞEY GELMEZ... SENİ BAŞKENTE GÖTÜRECEĞİM.
TUTSAĞI VE GEMİSİNİ ALIP BAŞKANA GÖTÜRECEKSİN, KORZ.
ASTRA'NIN BAŞKENTİ KAPLANKENT'TE...

BAŞKAN YARDIMCISI TUTSAĞI İSTİYOR!..
İŞTE, TUTSAK. ÇOK DİKKATLİ OLUN!
STIF SIKI BIR MUHAFAZA ALTINDA ŞEHRİN MERKEZİNE KADAR GÖTÜRÜLDÜ...
NE GÜZEL YER! BURAYA BAŞKA ŞARTLAR ALTINDA GELMEK İSTERDİM.
TUTSAĞI GETİRDİK!
PEKİ. BIRAKIN. SİZ GİDİN!
BARIŞ TEKLİFİNDE Mİ BULUNMAYA GELDİN?
EVET, EFENDİM. SİZİN BAŞKANLA GÖRÜŞMEK İÇİN EMİR ALDIM...
APTAL!.. BAŞKAN KAPLAN'LA SEN NASIL GÖRÜŞÜRSÜN?
DUR! BİR ELÇİYE BÖYLE DAVRANMAK YAKIŞMAZ BİZE.
FAKAT KAPLAN, BELKİ KÖTÜ BİR MAKSADI VARDIR!
SUS! ONU HEMEN ODAMA GETİR!..
STIF KAPLAN'A ORAYA GELİŞ SEBEBİNİ ANLATTI...
PEKÂLÂ... BAŞKANINIZIN ÇAĞIRISINI KABUL EDİYORUM. BARIŞ ANTLAŞMASI İMZALAYACAĞIZ!..
HABER DÜNYA'YA ULAŞTI...
BİRLİKKENT HAP
ASTRA DEVLET BAŞKANI DÜNYA'YA GELİYOR!
FAKAT.
GİZLİ DİNLEME RADARI
KAPLAN ÖLDÜRÜLMELİDİR!

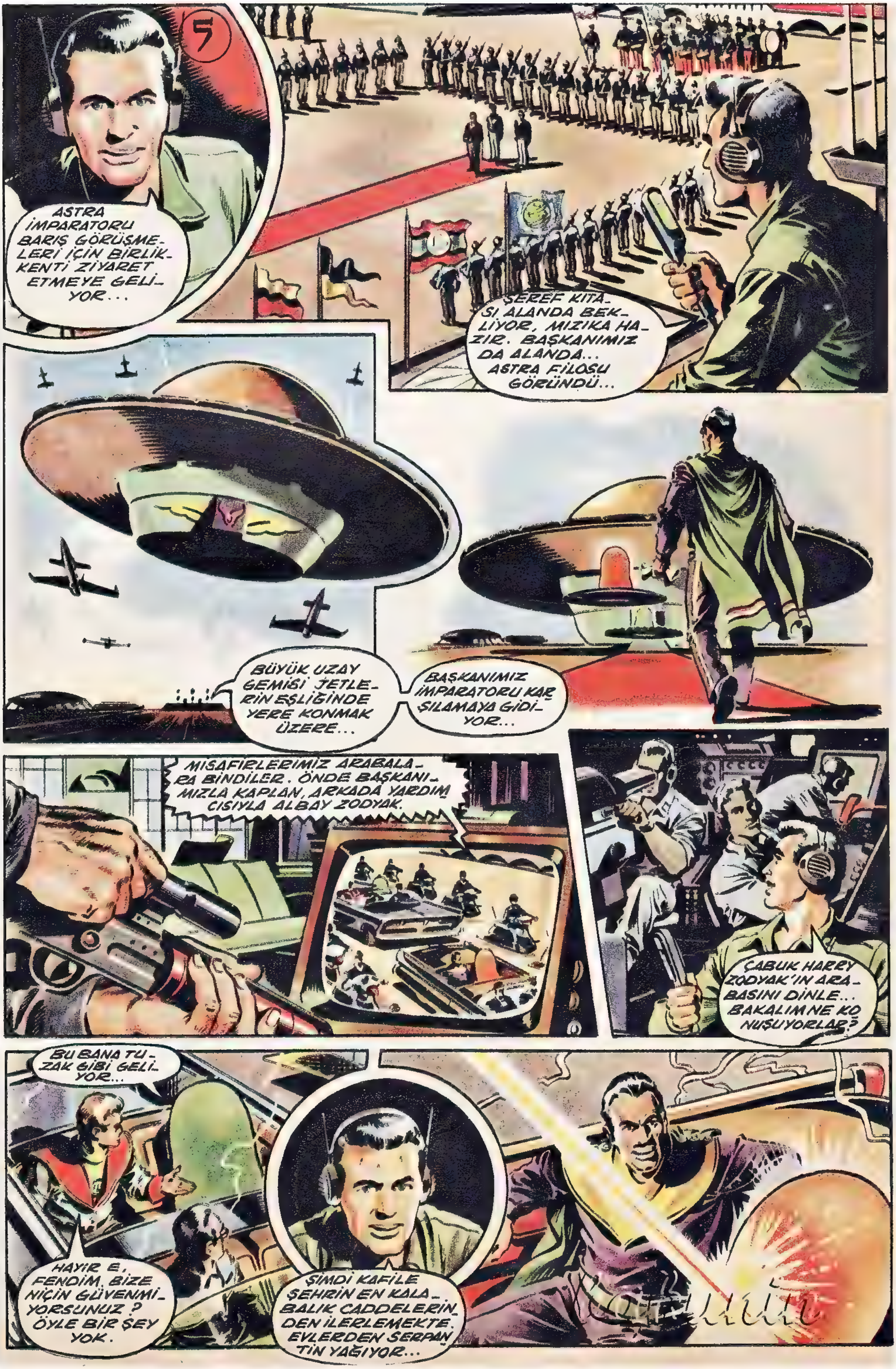
5
ASTRA İMPARATORU BARIŞ GÖRÜŞMELERİ İÇİN BİRLİKKENTİ ZİYARET ETMEYE GELİYOR...
ŞEREF KITASI ALANDA BEKLİYOR, MIZIKA HAZIR. BAŞKANIMIZ DA ALANDA... ASTRA FİLOSU GÖRÜNDÜ...
BÜYÜK UZAY GEMİSİ JETLERİN EŞLİĞİNDE YERE KONMAK ÜZERE...
BAŞKANIMIZ İMPARATORU KARŞILAMAYA GİDİYOR...
MİSAFİRLERİMİZ ARABALARA BİNDİLER. ÖNDE BAŞKANIMIZLA KAPLAN, ARKADA YARDIMCISIYLA ALBAY ZODYAK.
ÇABUK HARRY ZODYAK'IN ARABASINI DİNLE... BAKALIM NE KONUŞUYORLAR?
BU BANA TUZAK GİBİ GELİYOR...
HAYIR EFENDİM. BİZE NİÇİN GÜVENMİYORSUNUZ? ÖYLE BİR ŞEY YOK.
ŞİMDİ KAFİLE ŞEHRİN EN KALABALIK CADDELERİNDEN İLERLEMEKTE. EVLERDEN SERPANTİN YAĞIYOR...

BİR YERDEN ATEŞ EDİLDİ. ORTALIK KARIŞTI. KAPLAN VURULDU. POLİSLER, MUHAFIZLAR, ASTRALILAR KOŞUŞUYOR. ZODYAK FIRLADI...
ŞURADAN ATEŞ EDİLDİ... BİNAYI KORDONA ALIN
KİMSE YOK!
ALÇAKLAR! BİZE OYUN OYNADINIZ... İMPARATORU ÖLDÜRDÜNÜZ!..
ATEŞ EDENİ ŞİMDİ BULURUZ... SUÇLULAR CEZALANDIRILACAKTIR!..
SEN, ZODYAK... BİZİ TUZAĞA DÜŞÜRDÜN 6 SAATE KADAR SUÇLULARI BULAMAZSAN SİZE SAVAŞ AÇACAĞIZ!..
ÇABUK, SUÇLUYU BUL, ZODYAK!
HAY HAY...
KOLAY DEĞİL BU, STİF. ALTI SAATLİK MÜHLET'TE ÇOK KISA...
EVET, KOLAY İŞ DEĞİL!
OLUP BİTENLERİ İZLEYENLER ARASINDA LADY PENELOP DA VARDI...
ZODYAK'IN ARAŞTIRMALARINI TELEVİZYONUMUZ ADIM ADIM İZLEYECEKTİR...
GÜZEL! BEN SERBESTÇE ÇALIŞABİLİRİM. BU İŞTE STİF'E YARDIM EDELİM...
ARABANIZI HAZIRLATAYIM MI HANIMEFENDİ?

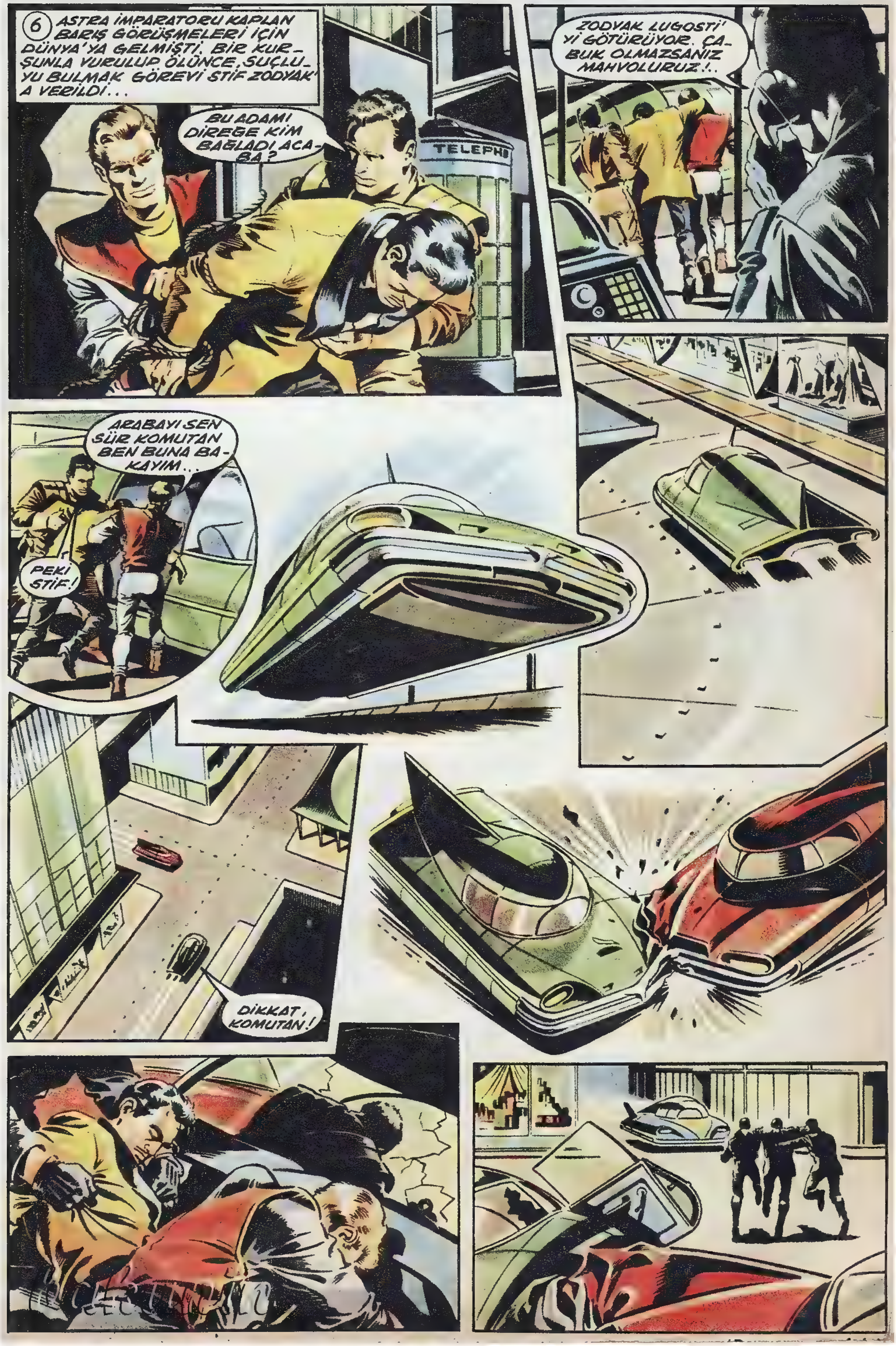
6
ASTRA İMPARATORU KAPLAN BARIŞ GÖRÜŞMELERİ İÇİN DÜNYA'YA GELMİŞTİ. BİR KURŞUNLA VURULUP ÖLÜNCE, SUÇLUYU BULMAK GÖREVİ STİF ZODYAK'A VERİLDİ...
BU ADAMI DİREĞE KİM BAĞLADI ACABA?
TELEPH
ZODYAK LUGOSTİ'Yİ GÖTÜRÜYOR. ÇABUK OLMAZSANIZ MAHVOLURUZ!..
ARABAYI SEN SÜR KOMUTAN BEN BUNA BAKAYIM...
PEKİ STİF!
DİKKAT, KOMUTAN!

NE OLUYOR? DURUN, ATEŞ EDERİM!
ŞİMDİ YANDIN!
LUGOSTİ!..
NE O, BANA MI ATEŞ EDECEKSİN?
EVET, SENİ ARTIK POLİS TANIYOR... BİZİM İÇİN TEHLİKELİSİN!

(Devamı son sayfada)

BURASI LUGOSTİ'NİN SAKLANDIĞI YERDİ. ALBAYIM. AŞAĞIDA GİZLİ BİR BODRUM VAR.
ORADA BİR ŞEY BULDUNUZ MU?
İŞTE, MESELE BU! BODRUMA İNEMİYORUZ Kİ. GELİN BAKIN!
BAKIN ŞİMDİ...
GÖRDÜNÜZ MÜ? AŞAĞIYA SARKITILAN BİR ZİNCİRİ BİLE GİZLİ BİR MAKİNELİTÜFEK PARÇA PARÇA EDİYOR...
EVET AMA BUNUN ÇARESİNE BAKMAK GEREK.
AKLIMA BİRŞEY GELDİ.
PEKİ, STİF. NE YAPMAYI DÜŞÜNDÜN?
BU ŞERİTLERLE TÜFEĞİN RADARINI ÖRTECEK OLURSAK AŞAĞIYA KOLAYCA İNEBİLİRİM...
BULABİLDİĞİNİZ KADAR YAPRAK HALİNDE KALAYI İNCE İNCE KESİP BANA GETİRİN...
BÖYLECE
TAMAM! İNİYORUM..
DİKKAT, STİF! TUTUNDUĞUN BORU TAVANA BAĞLI YERİNDEN KOPUYOR...

8 ASTRA İMPARATORU KAPLAN, BARIŞ GÖRÜŞMELERİNDE BULUNMAK ÜZERE YERYÜZÜNE GELDİĞİ SIRADA ÖLDÜRÜLMÜŞTÜ. STİF ONU ÖLDÜREN LUGOSTİ ADINDAKİ GANGSTERİ YAKALADIYSA DA, KATİLİ DE KENDİ ADAMLARI ÖLDÜRDÜLER. STİF ŞİMDİ GANGSTERLERİN PEŞİNDE KOŞUYORDU...
KIMILDAMA, STİF! BORU KOPARSA ATEŞ HATTINA DÜŞERSİN!..
ŞURADAKİ YANGIN HORTUMUNU GETİRİN, ÇABUK!
MUSLUĞA TAKIP SUYU SONUNA KADAR AÇIN!

ELEKTRONİK MAKİNELİTÜFEK, NAMLUSUNA SU FIŞKIRINCA ATEŞ ETMİŞ, ELEKTRİK AKIMI KISA DEVRE YAPMIŞTI...
GÜZEL BİR BULUŞ... TÜFEK KENDİ KENDİNİ PARÇALADI. KEŞKE BUNU DEMİN DÜŞÜNSEYDİK...
NE YAPARSIN, STİF. HERŞEY İNSANIN AKLINA BİRDEN GELMİYOR...
ŞİMDİ GANGSTERLERİ ARAYALIM!
BU DEHLİZ NEREYE GİDİYOR?
DENİZE GİDİYOR SANIRIM... BURNUMA DENİZ KOKUSU GELİYOR...
STİF ZODYAK YANILMAMIŞTI... BİRAZ SONRA YERALTINDA BİR DENİZ ÜSSÜNE ULAŞTILAR...
AMAN! NE YER BURASI!
İŞTE!.. DENİZALTINA BİNİP KAÇACAKLAR!
ÇABUK OLALIM, ÇABUK. GELİYORLAR!
BURAYA KADAR NASIL GELDİLER? HAYRET!
YAZIK! KAÇIRDIK!
ÇABUK, DENİZ KUVVETLERİ'NE HABER SALIN. UÇAKLARLA ARAMAYA ÇIKSINLAR. BU DENİZALTI YAKALANMALIDIR!
BU PEK KOLAY BİR İŞ OLMAYACAK, STİF!..
MERAK ETME, KOMUTANIM, BİZİM DENİZ EJDERİ BU İŞİ HALLEDER!

9 ASTRA İMPARATORU KAPLAN BARIŞ GÖRÜŞMELERİ İÇİN DÜNYA'YA GELDİĞİ SIRADA KENDİSİNİ GANGSTERLER ÖLDÜRDÜ. STİF ZODYAK VE KOMUTAN ZERO GANGSTERLERİ YAKALAMAK İŞİNİ DENİZ EJDERİNE VERDİLER.
STİF! KOMUTAN! NE MUTLU, YİNE KAVUŞTUK...
HOŞ GELDİN, STİF!
HOŞ BULDUK. GANGSTERLER YAKALANMIŞ, HA?
EVET, HEPSİNİ BURAYA GETİRDİLER. KENDİLERİNE BİR HATIR SORMAK İSTERSİN SANIRIM.
BENİM ONLARA SORACAĞIM DAHA ÇOK ŞEYLER VAR, MAT!..
İŞTE, KABADAYILAR GELİYOR!..
SUS, SERSEM, KIZDIRACAKSIN ONLARI!
VAKİT GEÇİRMEDEN İŞİN İÇ YÜZÜNÜ ANLATIN BANA!
PEKİ, ANLATAYIM. EVVEL ZAMAN İÇİNDE... KALBUR SAMAN İÇİNDE...
ALAYI BIRAK!
BUNLARI ATEŞTOP'A GÖTÜRÜN. ÖLEN KAPLAN IN YERİNE GEÇEN BUNLARI KONUŞTURUR...
HAYIR! HAYIR... O ÖLDÜRÜR BENİ! BIRAKIN, ANLATACAĞIM...
BU İŞİ İKİNCİ KAPLAN HAZIRLADI... YERYÜZÜNDEKİLERLE BİRLİK OLUP ONU ÖLDÜRDÜ.
BUNU BENDE DÜŞÜNMÜŞTÜM. SİZİN AĞZINIZDAN DUYMAK İSTEDİM. HEMEN ASTRA'YA GİDECEĞİZ...

KORKMA, ASTRA'LI. SENİ KAPLAN'IN ELİNE VERECEK DEĞİLİM. ONUN CEZALANDIRILMASINDA BİZE YARDIM ET!
BUNU YAPAMAZSINIZ! HEPİMİZİ ÖLDÜRÜR...
N'OLUR, STİF, BEN DE GELEYİM!
BU SANA GÖRE BİR YOLCULUK DEĞİL, VENÜS. YALNIZ MAT GELECEK. MERAK ETME, YAKINDA DÖNECEĞİZ!
ATEŞTOP HAZIR...
YILDIZ FİLO BİLDİRİYOR: ASTRA'LILAR 92'İNCİ BÖLGEDELER.
BARIŞ İÇİN GELDİĞİMİZİ BİLDİRİRSEK BIRAKIRLAR SANIRIM.
ASTRALILAR RADARDA GÖRÜNDÜ...
PEKİ, MAT! HIZI KES... ROBERT, TESLİM İŞARETİNİ VER!
ÖTE YANDAN, ASTRA'LILAR DA ATEŞTOP'U TELERADARDA GÖRMÜŞLERDİ...
DİKKAT, DİKKAT. GÜNEŞLİLERİN BİR GEMİSİ GELİYOR...
BUNDAN ÖNCE DE GELMİŞTİ BU GEMİ. İNİP TESLİM OLMALARINA MÜSAADE ETSEK Mİ?.
GELEMEZ! YENİ KAPLANIMIZIN KESİN EMRİ VAR. YABANCI GEMİLERE ATEŞ EDİLECEK!..
HAYIR! SAVAŞ İSTASYONLARINA BİLDİR: YABANCI GEMİ PARÇALANACAK.
GELİYORLAR.
EYVAH, STİF!.. ATEŞ AÇTILAR!..
ÇABUK ROBERT. BİZ DE ATEŞ AÇALIM!

10 ASTRA İMPARATORUNUN DÜNYA'DA ÖLDÜRÜLMESİ ÜZERİNE STİF ZODYAK KATİLLERİ BULMUŞ, İMPARATOR KAPLAN'I, GANGSTERLERLE BİRLİK OLARAK, YARDIMCISININ ÖLDÜRDÜĞÜNÜ ÖĞRENMİŞTİ. GANGSTERLERİ ASTRA'YA GETİRİRKEN HÜCUMA UĞRADILAR.
FÜZELERİ PARÇALAYALIM!
BU İŞİ BAŞARDIK, AMA AVCI UÇAKLARINI GÖNDERİRLERSE NE YAPACAĞIZ, STİF?
ONLARIN DA ÇARESİNE BAKARIZ, MAT. İŞTE GELİYORLAR!
GÜNEŞLİLER YILMADILAR. YENİ KUVVET YOLLAYIN.
NE VAR? NİÇİN BU TELAŞ
GÜNEŞLİLER SINIRIMIZI GEÇMİŞLER... GEMİYİ PARÇALIYAMADIK!
SAMANYOLU FÜZELERİNİ KULLANIN!
BEN ALBAY ZODYAK... ATEŞİ KESİN, TESLİM OLUYORUZ!

ATEŞTOP TESLİM OLDUĞUNU BİLDİREN YILDIZ BOMBASINI ATTI...
TESLİM OLMAK ÇOK ACI STİF!
BU BİR OYUN KOMUTAN... HELE BİR YERE İNELİM...
BİRAZ SONRA...
İMPARATORUNUZU ÖLDÜREN ASTRA'LIYI TUTSAK GETİRDİK. ESKİ İMPARATORU YENİ KAPLAN ÖLDÜRTMÜŞ...
PEKİ BENDEN NE İSTİYORSUNUZ?
STİF, ASTRA'LI KOMUTANDAN YERE İNMEK MÜSADESİ ALMIŞTI...
ŞEHRİN DIŞINA İNERİZ, BEN YALNIZ GİDERİM. SEN ŞU YAPTIĞIN BAŞLIĞI VER BANA, MAT.
BURANIN TEHLİKELERİ İÇİN YAPTIM ONU.
XL5
XL5
ÜÇ SAATE KADAR GELMEZSEM ASTRA'LI KOMUTANLA TEMASA GEÇERSİN.
PEKİ STİF...
STİF'İ ŞEHRİN SINIRINDA 2. KAPLAN KARŞILADI.
DÜNYA'DA SİZİNLE TANIŞMIŞTIK SANIRIM... NİÇİN GELDİNİZ?
EVET, O ZAMAN KAPLAN'IN YARDIMCISIYDINIZ. ONUN NASIL ÖLDÜRÜLDÜĞÜNÜ ANLATIN!
ONU KİMİN ÖLDÜRTTÜĞÜNÜ ÖĞRENDİĞİN İÇİN SEN DE ÖLECEKSİN!

11
STİF ZODYAK, ASTRA İMPARATORU I. KAPLAN'I ÖLDÜREN GANGSTERLERİ YAKALAYIP ASTRALILARIN BAŞKENTİ KAPLANKENT'E GETİRMİŞTİ. İMPARATORU GANGSTERLERE ÖLDÜRTEN II. KAPLAN ONA IŞIN FIŞKIRTTI...
ÖL!
O IŞIN BANA İŞLEMEZ, KAPLAN. HAZIRLIKLI GELDİM BURAYA!
EVET, BAŞINI KORUYABİLİRSİN AMA... BUNA NE DERSİN?
ÖLDÜREYİM Mİ, KAPLAN?
DAHA ÖNEMLİ İŞLERİMİZ VAR. ŞEHRİ KORDON ALTINA AL, KİMSE GİRİP ÇIKMAYACAK!
ZODYAK BİZİM UZAY DONANMAMIZLA ANLAŞMIŞ. BU ŞEHRİ ALMADAN BENİ ÖLDÜREMEZLER.
XL5
ATEŞTOP'TAN STİF ZODYAK'A! ÇABUK GEL, STİF!
STİF'DEN HABER YOK, KOMUTAN!
BEN GİDİP BAKAYIM... BAŞI DERTTE OLABİLİR.
STİF!
NE OLDU?
KAPLAN DONANMASININ BİZİMLE BİRLİK OLDUĞUNU ANLADI. HABER VERELİM...

ÇABUK, AS-TRA DONANMA-SINA...
MERAK ETME, ŞİMDİ GİDERİZ, STIF...
BIRAZ SONRA ASTRA DONANMA-SINA ULAŞMIŞLARDI...
KAPLANKENT'E ATEŞ AÇAMAM, AL-BAY ZODYAK!.. KARDEŞLERİMİ ÖLDÜREMEM.
BEN DE SİZDEN BUNU İSTEMİYORUM. SİZ BANA ŞEH-RİN PLÂNINI VERİN.
ŞEHRİN PLA-NI MI? BUY-RUN... HA-ZIR.
BAŞKENTİN ALTI KAPISI VAR... BUN-LARI TUTARLARSA İÇE-Rİ GİREMEZSİNİZ.
İŞTE BENİM YAPMAYI DÜŞÜN-DÜĞÜM BU!
HEP BERABER YERE İNDİLER.
SİZ UZAKTA DU-RUN KAPTAN. BİZ BU İŞİ HÂL-LEDERİZ!
PEKİ ALBAY ZODYAK
BAZUKAYI VER BANA, MAT!
AL SANA!..

12 ALBAY ZODYAK, ASTRA İMPARATORU I. KAPLAN'I ÖLDÜRTÜP, ONUN YERİNE GEÇEN II. KAPLAN'I CEZALANDIRMAK İÇİN KAPLANKENT'E GELMİŞTİ. YENİ İMPARATOR, BUNU ANLAYINCA BAŞKENT'İN KAPILARINI KAPADI...
TANKLAR PARÇALANIRKEN ORMANI ATEŞE VERİYOR. ŞEHİRDEKİLERİ DUMANLA BOĞARIZ.
BEN DE MAT'LA ÖBÜR KAPIDAN İÇERİ GİRERİM...
ORMAN YANGINI KARŞISINDA ASTRALILAR KAÇIŞMAYA BAŞLAMIŞLARDI...
KAPLAN, DUMAN BURAYA KADAR GELİYOR. UZAKLAŞALIM, ÇABUK!
HAYIR, OLMAZ! GEREKİRSE BÜTÜN ŞEHRİ HAVAYA UÇURURUM!
BİZ BUNA RAZI DEĞİLİZ! ÖLÜMÜ GÖZE ALAMAYIZ!..
BEN İMPARATORUM!.. EMRİMİ DİNLEYECEKSİNİZ!..
SİZİ MAHVEDERİM!
ASTRA FİLOSU DIŞARDA BEKLİYORDU.
KAPLAN'IN KORUYUCULARI. ŞUNLARI BURAYA GETİR, KOLAN!
PEKİ KAPTAN

ŞEHİRDEKİLER KAÇTILAR. YALNIZ KAPLAN KALDI...
O NE YAPACAK?
BİRDENBİRE...
BU ŞEHİR BENİM! KİMSE BENİ ELE GEÇİREMEZ!
ŞEHİRLE BERABER KENDİ DE HAVAYA UÇTU!
I. KAPLAN'IN ÖCÜ ALINDI... BARIŞ DA KURTULDU... İŞTE KÖTÜLÜK EDENLERİN SONU BUDUR!
GÜN BATARKEN ŞEHİRDE DUMANLAR TÜTÜYORDU.
BAŞKENTİNİZİ ONARMAK İÇİN NE İSTERSENİZ SİZE GÖNDEREBİLİRİZ, KAPTAN!
ASTRA ÜLKESİNİN YENİ HÜKÜMDARI OLARAK YARDIMINIZI İSTERİM, KOMUTAN.
ATEŞTOP DÜNYA'YA DÖNÜYORDU...
XL5
GÜZEL BİR İŞ BAŞARDIK, STİF. ŞİMDİ ASTRA'DA BİZE DOST OLAN YARATIKLAR VAR.
EVET KOMUTAN. BÖYLECE, EVREN ARTIK HUZURA KAVUŞACAK...
İNŞALLAH
ATEŞTOP! ATEŞTOP!
BURASI HAYVAN YOLLAMA GEMİSİ... YEŞİL ALAN, 141. İMDAT
HAYVANLAR DEVLEŞTİ... BİZE SALDIRIYORLAR!
AY!.. AY!.. FARE... NE KORKUNÇ!..

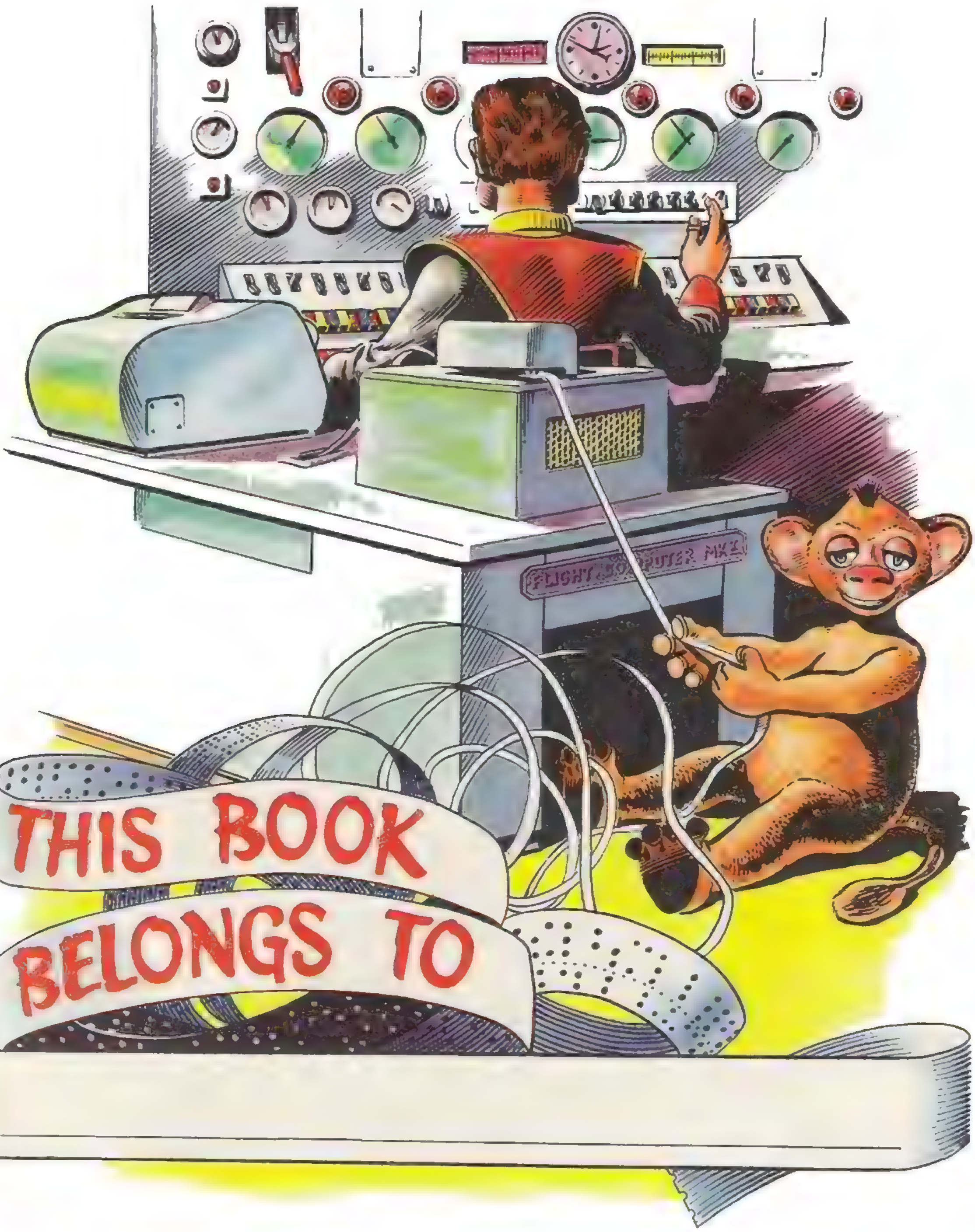

009 - Devler Savaşı

1 ATEŞTOP ASTRA'DAN DÜNYA'YA DÖNERKEN İMDAT İSTEYEN BİR TELSİZ ALDI...
XL5
FARE... ÜZERİME SALDIRDI... AAH!
DİKKATLİ OL, STİF!
MERAK ETME KOMUTAN. FÜZEYE YAKLAŞIR YAKLAŞMAZ DIŞARI FIRLARIM.
GELİYORUM, İMDAT KAPISINI AÇIN LÜTFEN.
FAREDEN KORKAN DA KİMMİŞ?
OLUR ŞEY DEĞİL! DÖRT METRE BOYUNDA DEV BİR KELEBEK...
STİF... STİF! SES VER!
KORKMA, KOMUTAN. KELEBEĞE ATEŞ ETTİM. NORMAL BOYUNA DÖNDÜ. İÇERİ GİRİYORUM...

ÇOK GARİP ŞEYLERLE KARŞILAŞACAĞIMI SANIYORUM. İÇERDEN BİR GÜRÜLTÜ GELİYOR...
NEDİR O STİF?
BİR FARE... BEŞ METRE BOYUNDA!
ONUN DA İŞİNİ BİTİRDİM. GERİ DÖNÜYORUM, KOMUTAN!
BİRAZ SONRA, ATEŞTOP'TA...
AKLA GELMİYECEK BİR ŞEY BU. FÜZEYİ YERYÜZÜNDE İNCELEYELİM.
PEKİ, STİF
BİR SAAT SONRA ATEŞTOP ESRARENGİZ GEMİYLE BİRLİKTE DÜNYA'YA DÖNÜYORDU...
XL5
ÖTE YANDA, UZAYDA, MİLYONLARCA KİLOMETRE UZAKTA, TELEVİZYON BAŞINDA...
ATEŞTOP GEMİYİ YAKALADI... STİF ANLADI...
NEYİ ANLADI? HAYVANLARIN NASIL DEV OLDUKLARINI MI?
EVET, HAYVANLARIN YERYÜZÜNDE DE DEVLEŞTİRİLEBİLECEKLERİNİ ANLADI. BUNU ÖNLEMELİYİZ!
ONDAN ÖNCE DAVRANACAĞIZ... DÜNYA'DAKİ BÜTÜN HAYVANLARI BİZ DEVLEŞTİRECEĞİZ!

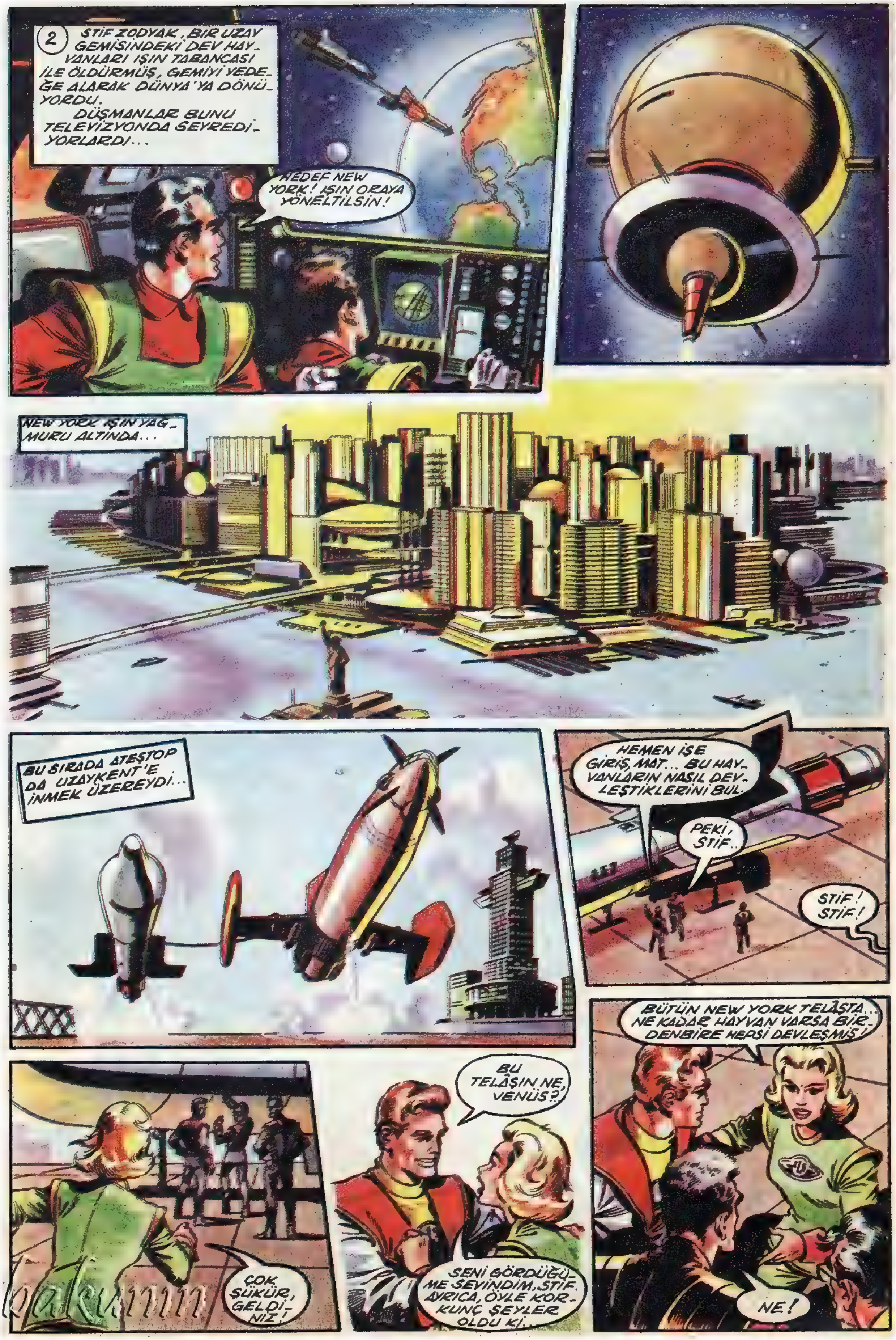

2
STİF ZODYAK, BİR UZAY GEMİSİNDEKİ DEV HAYVANLARI IŞIN TABANCASI İLE ÖLDÜRMÜŞ, GEMİYİ YEDEĞE ALARAK DÜNYA'YA DÖNÜYORDU.
DÜŞMANLAR BUNU TELEVİZYONDA SEYREDİYORLARDI...
HEDEF NEW YORK! IŞIN ORAYA YÖNELTİLSİN!
NEW YORK IŞIN YAĞMURU ALTINDA...
BU SIRADA ATEŞTOP DA UZAYKENT'E İNMEK ÜZEREYDİ...
HEMEN İŞE GİRİŞ, MAT... BU HAYVANLARIN NASIL DEVLEŞTİKLERİNİ BUL.
PEKİ, STİF...
STİF! STİF!
ÇOK ŞÜKÜR, GELDİNİZ!
BU TELÂŞIN NE, VENÜS?
SENİ GÖRDÜĞÜME SEVİNDİM, STİF. AYRICA, ÖYLE KORKUNÇ ŞEYLER OLDU Kİ...
BÜTÜN NEW YORK TELÂŞTA... NE KADAR HAYVAN VARSA BİRDENBİRE HEPSİ DEVLEŞMİŞ!
NE!

ŞU HAYVAN ÖLÜLERİNİ ÇABUK İNCELE, MAT!
BEN DE HEMEN WASHINGTON'A GİDİP SAVAŞ KURULUNU TOPLIYAYIM!
STIF'LE VENUS NEW YORK'A DOĞRU YOLA ÇIKMIŞLARDI...
SON HIZLA UÇMUŞLARDI. AZ SONRA NEW YORK ÜZERİNDEYDİLER.
ÖNCE HAVADAN ŞEHRİN DURUMUNA BİR BAKALIM...
ŞU MARTILARA BAK, STIF!
ÇABUK STIF! ŞEHİR TEHLİKEDE...
STIF ATEŞ EDİNCE KÖPEK KÜÇÜLDÜ...
BU SIRADA BİR DEV MARTI UÇAĞA SALDIRDI...

3
UZAYDA BİR YERDE KARARGÂH KURMUŞ OLAN DÜŞMANLAR IŞIN SIKARAK HAYVANLARI DEVLEŞTİRMENİN YOLUNU BULMUŞLARDI. STİF'LE VENÜS NEW YORK'A GELDİKLERİNDE BU DEVLEŞMİŞ HAYVANLARLA KARŞILAŞTILAR. BUNLARDAN BİR MARTI ONLARIN UÇAĞINA SALDIRDI...
UÇAKLAR TUTUŞTU! PARAŞÜTLE ATLAYALIM.
HADİ!
YANIMIZDA ANCAK BİR TANE IŞINLI TABANCA VAR, VENÜS... YANIMDAN AYRILMA!
İSTESEN DE BEN SENİN YANINDAN AYRILMAM, STİF!

ŞU KEDİYLE KÖPEĞE ATEŞ ETSENE, STİF!
ONDAN ÖNCE KENDİMİZİ GÜVENLİK ALTINA ALMALIYIZ. HEPSİ BİRDEN SALDIRIRSA...
İÇERİ GİR!
STİF!
ÜZERİMİZE GELİYORLAR... MAHVOLDUK!
KORKMA VENÜS, YAT, SESİNİ DE ÇIKARMA!..
BAK, NASIL KAÇIYORLAR. BUNLARIN KORKTUKLARI NEDİR?
BU DEV GİBİ KORKUNÇ KÖPEKLER NEDEN KORKABİLİRLER Kİ?.
İŞTE, GÖRDÜN MÜ... KÖPEKLERİN KORKTUKLARI KADAR VARMIŞ. BU KORKUNÇ BİRŞEY!
ÇALIŞKAN, ZEKİ KARINCALAR DEVLEŞİNCE BÜTÜN DÜNYAYI ELE GEÇİRMEK ÜZERE SALDIRIYA BAŞLAMIŞLARDI...

4 UZAYDAKİ DÜŞMANLARIN IŞIN SIKARAK YERYÜZÜNDEKİ HAYVANLARI DEVLEŞTİRMELERİ ÜZERİNE NEW YORK'TAN AHALİ KAÇMIŞTI. CADDELER ŞİMDİ DEV KARINCALARLA DOLUYDU. STİF'LE VENÜS BU DEVLERLE BAŞA ÇIKAMAYACAKLARINI ANLAMIŞLARDI...
ÇOK YORULDUM, STİF!
GAYRET ET, VENÜS!
HELİ ALANI ve HAVA MÜZESİ
DİŞİNİ SIK, VENÜS. HELİKOPTER ALANINA YAKLAŞTIK!..
FARKINDA MISIN, HAYVANLAR KAÇTILAR...
HELİ ALANI
HEPSİ KARINCALARDAN KORKUP KAÇTILAR...
HEY! KİMSE YOK MU?
BOŞUNA NEFES TÜKETME, VENÜS. GEL DAMA ÇIKALIM...
SEN HANGARLARA BAK, BEN DE KARINCALARA BAKAYIM!..
MÜZE
BÜTÜN HANGARLAR BOMBOŞ!
UÇABİLİR NE VARSA HEPSİ GİTMİŞTİ...
BİR YERE GİDEMİYECEĞİZ, STİF!
SSSUS!

BAK, VENÜS... ŞURAYA BAK... GÖRDÜN MÜ?
AH, STİF!.. NE YAPACAĞIZ ŞİMDİ?
KURTULMANIN BİR YOLUNU BULACAĞIZ..
MÜZE
MÜZEYE DE BAKTIN MI, VENÜS?
HAYIR, AMA..
BUNLAR BİZİM İŞİMİZE YARAMAZ Kİ... AH, STİF. KURTULAMAYACAĞIZ!
K106
BAKALIM, BİR DENEYELİM... KARINCALARA YEM OLMAYA HİÇ NİYETİM YOK!
K106
SEN BENZİN BUL, VENÜS..
VAKİT KAYBETME, VENÜS!..
GELİYORLAR! SESLERİNİ İŞİTİYORUM... ÇABUK BURADAN KAÇALIM!..

5
UZAYDAKİ DÜŞMANLARIN IŞIN SIKARAK HAYVANLARI DEVLEŞTİRME YOLUNU BULDUKTAN SONRA İLK HEDEFLERİ NEW YORK OLMUŞTU. HALK KAÇARAK ŞEHRİ BOŞALTMIŞTI. STİF'LE VENÜS KAÇABİLMEK İÇİN ANCAK ESKİ BİR UÇAK BULMUŞLARDI...
TAMAM, VENÜS. POMPAYI İŞLET, ÇABUK!
UÇAĞIN BENZİN DOLMASI NE KADAR SÜRER, STİF?
EN AŞAĞI BEŞ DAKİKA. BEN GİDEYİM ŞU KARINCALARA BAKAYIM...
STİF TARAÇAYA KOŞTU...
DEV KARINCALAR YUKARI TIRMANIYORLARDI...
ARTIK YETER, VENÜS.
AMA DAHA ANCAK YARISI DOLDU...
OLSUN... YETER.
BEN TANKERİ AŞAĞI YUVARLAYACAĞIM. SEN UÇAĞA BİN, BENİ BEKLE!

STİF TANKERE HIZ VERİP YERE ATLADI...
HAZIR MISIN?
EVET, STİF!
TAMAM... SIKI TUTUN... UÇAĞI BİRDENBİRE HIZA GEÇİRİP KALDIRACAĞIM...
TUTUŞAN BENZİN TANKERİNİN ALEVLERİ ARASINDAN SIYRILMALARI GEREKİYORDU.
ALTMIŞ BİNE ÇIKTI...
ŞİMDİ KALKABİLİRİZ...
JET UÇAĞI, BİR GÖKGÜRÜLTÜSÜYLE BOMBA GİBİ HAVALANDI...
bakunin

6
DÜŞMANIN UZAY-DA BİR YERDEN IŞIN SIKARAK NEW YORK'TAKİ BÜ-TÜN HAYVANLARI DEVLEŞTİRMESİ ÜZERİNE, AHALİ UÇAKLARA, HELİKOP-TERLERE BİNEREK KAÇMIŞTI... STİF'LE VENÜS DE ESKİ BİR JET UÇAĞI BULARAK HAVALANDILAR... KARINCALAR SÜRÜ HALİNDE GELİYORLARDI...
BAK, BAK! NE GÜRÜLTÜ ÇIKARIYORLAR.
ŞİMDİ DOĞRU KOMUTA-NA GİDİP RAPOR VERELİM. BELKİ WASHINGTON'DA BURASI GİBİ-DİR.
TIPKI BİR SAVAŞ GİBİ, STİF!
EVET: DEVLER SAVAŞI. GERÇEKTEN ÇOK KORKUNÇ!..
WASHINGTON'U-DA DEV HAY-VANLAR KUŞAT-MIŞLARDI...
.....
STİF. VENÜS! HOŞ GELDİNİZ!.. NEW YORK'TAN NE HABER?
BU KADAR KÖTÜ DEĞİL, KOMUTAN!
BU DEV-LERİ NASIL ÖLDÜREBİ-LECEKSİNİZ KOMUTA-NIM?
ÖYLE BİR NİYETİ-MİZ YOK, VENÜS. ÖTEKİ HAYVANLARI IŞINLA YERE SEREBİLİRİZ AMA, ŞU KARINCALARLA BAŞA ÇIKAMAYIZ!..
PROFESÖR MAT'TAN RA-POR GELDİ ALBAYIM.
BU HABER İYİ!

PROFESÖR MAT NE DİYOR?
HAYVANLARI DEVLEŞTİREN GÜCÜN KAYNAĞINI BULDUĞUNU SÖYLÜYOR...
ÖYLEYSE ÇABUK UZAYKENT'E GİDELİM. BU İŞİ KÖKÜNDEN SÖKMEK GEREK!
KIRK DAKİKA SONRA UZAYKENT HAVAALANINA İNMEK ÜZEREYDİLER.
BEŞ DAKİKA SONRA DA ATEŞTOP HAVALANDI...
NEREDE, MAT?
İŞTE ŞURADA... 17 KESİM, YEŞİL ALAN, 11 NUMARA.
SON HIZLA, ROBERT!
BİR UZAY İSTASYONU GÖRÜNDÜ, STİF!
ATOM FÜZELERİNİ HAZIRLAYIN!
ATOM FÜZESİ ATIYORLAR, PİL! MAHVOLDUK!
BİZİ MAHVETSELER BİLE KARINCALARI MAHVEDEMEZLER!
DOĞRUYDU... DÜŞMANIN UZAY İSTASYONU PARÇALANMIŞTI, AMA DEV KARINCALAR WASHINGTON'A VARMIŞLARDI.

7
UZAYDAKİ DÜŞMANLARIN IŞIN SIKARAK DEVLEŞTİRDİKLERİ KARINCALAR WASHİNGTON ÜZERİNE YÜRÜYORLARDI... STİF'LE VENÜS DÜŞMANININ UZAYDAKİ İSTASYONUNU PARÇALAMIŞLARDI. YERYÜZÜNDE İSE TANKLAR KARINCALARLA BİR TÜRLÜ BAŞA ÇIKAMIYORLARDI...
HAVA KUVVETLERİ, ÇABUK YARDIM GÖNDERİN!
ŞİMDİ GELİYOR!
WASHİNGTON ÜZERİNE!
UÇAKLAR KARINCALARA ALÇAKTAN SALDIRDILAR.
BİR TANESİ ÇOK ALÇALMIŞTI...
YERE ÇARPIP PARÇALANDI...
KARINCALAR TEKRAR SALDIRIYA GEÇMİŞLERDİ...
ÖTE YANDAN ATEŞTOP UZAY GÖREVİNDEN DÖNMÜŞ, UZAYKENT'E İNİYORDU...

UMUT YOK, STİF. YERYÜZÜNDE MİLYARLARCA KARINCA VAR. NASIL BAŞA ÇIKARIZ?
MERMİYLE, BOMBAYLA OLMAZ ELBETTE. BAŞKA BİR YOL BULMALISIN, MAT!
BULDUM BİLE! NE ZAMANDIR DÜŞÜNÜYORDUM.. ŞİMDİ İYİCE AKLIM YATTI...
NEDİR O?
NEW YORK'TA, WASHINGTON'DA HAYVANLAR DEVLEŞTİ DE BURADA NİYE DEVLEŞMEDİLER?
GERÇEKTEN DE ÖYLE.. PEKİ NEDEN, MAT?
ÇÜNKÜ UZAYKENT'TE ÜSTÜN GÜÇTE RADYO DALGALARI KULLANIYORUZ. DÜŞMANIN HAYVANLARI DEVLEŞTİRMESİNİ ETKİSİZ KILAN DA BU...
ÖYLEYSE NE BEKLİYORUZ? HEMEN İŞE GİRİŞELİM, MAT!
TAMAM, STİF... İLK ÖNCE UYDULARIMIZI BİR ARAYA TOPLAYIP SIRAYA DİZELİM...
BÜTÜN UYDULAR TOPLANIN!
YÜKSEK GÜÇTE IŞINLARI AÇIN!
BU İKİ EMİR SANİYEDE YERİNE GELMİŞ, UYDULAR SIRAYA DİZİLEREK ATEŞ AÇMIŞLARDI...
İŞTE, TAMAM.
12
BİZ DE BURADAN İLERLEMELERİNİ ÖNLEBİZ.
AZ SONRA.
YÜKSEK GÜÇTE RADYO DALGALARI KARINCALARI YENİDEN ESKİ BÜYÜKLÜKLERİNE İNDİRMİŞ, KÜÇÜLEN KARINCALAR KAÇIŞMAYA BAŞLAMIŞLARDI...
YAŞASIN! BİLİMİN ZAFERİDİR BU! KAZANDIK KAZANDIK!
STİF MAT'I TEBRİK ETTİ...
BU ESER SENİN PROFESÖR. EN BÜYÜK BAŞARIN...
UMARIM Kİ BUNDAN SONRAKİ GÖREVİMİZDE DE BÖYLE ÜSTÜN BAŞARILAR KAZANIRIZ, STİF...

010 -Kuzey Seferi

1 2068 YILININ OCAK AYINDA BİR GÜN DÜNYA DEVLETLERİ BİRLİĞİNİN BÜYÜK OKYANUS'TAKİ ELLİOT ADASI ÜSSÜ ARAŞTIRMA MERKEZİ ANLAŞILMAZ BİR SALDIRIYA UĞRADI...
BÜTÜN YAPILAR YANIYOR, YIKILIYORDU...
ORTALIĞI KORKUNÇ ALEVLER KAPLAMIŞTI...
OLAY UZAYKENT'TE DUYULUNCA HERKES TELAŞLANDI. STİF ZODYAK TA BUNLAR ARASINDAYDI...
NE OLUYOR, KOMUTANIM? BU GÖRÜNMEZ DÜŞMAN DA KIM ACABA?
İLK ARAŞTIRMALARA GÖRE BEREZNİK'İN İŞİ BU!..
BU HABER BÜTÜN YÖNETİCİLERİ HEM ŞAŞIRTMIŞ HEM KIZDIRMIŞTI...
DÜNYA BİRLİĞİNE GİRMEYEN BU DEVLETE BİR DERS VERMELİYİZ!
ÇABUK OLALIM!.. BAŞKA YERLERE SALDIRMADAN...
BİR DAKİKA BAYLAR... KARARIMIZI SOĞUK KANLILIKLA VERELİM. DÜŞMANIMIZI KÜÇÜMSEMEMELİYİZ!
OLAY GENİŞLİYOR...
GİZLİ ARAŞTIRMA MERKEZLERİNDEN 6 SI DAHA YERLE BİR EDİLDİ!..
ÇABUK SAVAŞ AÇALIM BAŞKAN! BOŞUNA VAKİT KAYBETMİYELİM!..

BAŞKANIN BEREZNİK'E KARŞI SAVAŞ AÇMAKTAN ÇEKİNDİĞİNİ GÖRÜNCE STİF ZODYAK BİR TEKLİFTE BULUNDU.
BARIŞI KORUMAK İSTEDİĞİMİZİ GÖSTERMEK İÇİN, İLK ÖNCE BEZERNİK'LE GÖRÜŞELİM...
ÖTEYANDAN, DURUM BEZERNİK'TE DE AYNIYDI.
BORİS, BUNE, KİMİN İŞİ BU?
BİR SABOTAJ OLACAK! ÇABUK HABER VER!
BEZERNİK'TE DE ARAŞTIRMA MERKEZLERİ HAVAYA UÇMAKTAYDI. BÜTÜN MEMLEKET AYAĞA KALKMIŞTI!..
BAŞKOMUTANA GÖRE BATILILAR BÜYÜK BİR SALDIRIYA HAZIRLANIYORLAR!
BU SIRADA İKİ BAŞKAN TELEFONLA KONUŞUYORLARDI...
SALDIRINIZIN NEDENİNİ AÇIKLAYIN BAŞKAN VASSOV!
SALDIRIYA GEÇEN SİZSİNİZ. BİZE SUÇU YÜKLEMEYE KALKMAYIN!..
İKİ BAŞKAN DA ŞAŞIRMIŞTI...
SİZİN ARAŞTIRMA MERKEZLERİ...
EVET, BİR ÇOĞU SALDIRIYA UĞRADI VE HAVAYA UÇURULDU!..
DÜNYA BAŞKANI SENATO TOPLANTISINA DÖNDÜ.
BEZERNİK'İN BAŞKANI DA BİZİM GİBİ ŞAŞKINLIK İÇİNDE. DOĞRU KONUŞTUĞUNA EMİNİM. SALDIRI BAŞKA BİR KAYNAKTAN GELMİŞ OLACAK!..
İŞ BİZE DÜŞTÜ STİF. GİZLİ DÜŞMANI BULMALIYIZ...
EVET, ATEŞTOP İÇİN YENİ BİR SEFER GÖRÜNDÜ KOMUTANIM...
ERTESİ SABAH, ŞAFAKTA...
BEZERNİK'TEN BAŞKA DÜNYA BİRLİĞİNE GİRMEMİŞ BİR TEK DEVLET VAR Kİ, O DA ÇOK KÜÇÜK!..
ONDAN BÖYLE ŞEY BEKLENMEZ!
BU SIRADA...
ATEŞTOP TAYFASI TOPLANTI SALONUNA!..
YENİ BİR HABER VAR GALİBA... ÇABUK GİDELİM!
STİF ZODYAK'LA ARKADAŞLARI TOPLANTI SALONUNDA PROFESÖR HALGOD'LA KARŞILAŞTILAR...
PROFESÖR HAVAYA UÇAN MERKEZDE YAPTIĞI İNCELEMELERDE BİR İPUCU BULMUŞ.
EVET... SALDIRI GÖRÜNMEZ IŞINLARLA DEĞİL UFAK FÜZELERLE...
...YAPILIYOR. FÜZELERİN MADENİ DE YERYÜZÜ MADENLERİNDEN DEĞİL!
SÖZÜN KISASI, UZAYDAN GELEN BİR SALDIRI KARŞISINDAYIZ, STİF!
PROFESÖR HALGOD BULDUĞU FÜZE PARÇASINI GÖSTERDİ. BUNUN YERYÜZÜNDE BULUNMAYAN BİR MADENDEN YAPILMIŞ OLDUĞUNU ANLATTI.
İŞİN ANLAŞILMAZ YANI ŞU Kİ BU FÜZELERİ YERYÜZÜNE GELİNCEYE KADAR GÖREMİYORUZ.
OLUR ŞEY DEĞİL! DÜŞMANIMIZI TANIMAK İSTERDİM!..
DÜŞMAN GÜNEŞ SİSTEMİ İÇİNDE Mİ, ACABA? YOKSA...

2 YERYÜZÜNE YAĞAN FÜZELER ARAŞTIRMA MERKEZLERİNİ HAVAYA UÇURUYORDU. PROFESÖR HALGOD BU FÜZELERİN UZAYDAN GELDİĞİNİ SÖYLEYİNCE ATEŞTOP GİZLİ DÜŞMANI BULMA GÖREVİNİ ÜZERİNE ALDI...
ATEŞTOP'U BÜYÜK BİR GÖREV BEKLİYOR. DÜŞMANIN UZAYDA BİR YERDE OLDUĞU MALUM AMA, GÜNEŞ SİSTEMİNİN DIŞINDA DA OLABİLİR!
ATEŞTOP HAVALANDI...
UZUN YOLCULUK BAŞLAMIŞTI...
BU FÜZE PARÇASINI NİÇİN ALDIN, MAT?
PROFESÖR HALGOD'UN SÖZLERİNE İNANMADIM DA ONDAN, VENUS! BİR TUHAF BAKIYORDU...
YARIM SAAT SONRA...
YANILMAMIŞIM! ÇABUK STİF'E SÖYLE, YERYÜZÜNE İNECEĞİZ. BUNDA BAŞKA BİR İŞ VAR!..
UZAYKENT'E İNDİLER.
BU DA NE DEMEK? NİYE GERİ DÖNDÜNÜZ, STİF? KİMDEN EMİR ALDINIZ Kİ?
YAPTIĞIN KEŞFİ ANLAT KOMUTANA, MAT!..
BU FÜZE BOĞUŞ DENİLEN BİR MADDEDEN YAPILMIŞ. BU DA YERYÜZÜNDEKİ MADENLERİN KARIŞIMINDAN ELDE EDİLEBİLİR...
PROFESÖR MAT'IN SÖZLERİ BAŞKOMUTANI ÇOK ŞAŞIRTMIŞTI. PROFESÖR HALGOD MU YANILIYORDU, YOKSA MAT MI? HER İKİSİ DE UZMAN OLDUKLARINA GÖRE HANGİSİNE İNANMAK GEREKİYORDU?
BUNU HALGOD'IN BİLMEMESİNE İMKÂN YOK, KOMUTANIM. BENCE O YANILMIYOR BİZİ YANILTMAK İSTİYOR!
YANİ YALAN MI SÖYLÜYOR?
TAMAM! YALAN SÖYLÜYOR. BUNUN NEDENİNİ BULMAK BİZE DÜŞÜYOR!
İNANILACAK ŞEY DEĞİL, ARAMIZDAN BİR BİLGİN BİZE BÖYLE OYUN OYNASIN!..

BU KORKUNÇ BİLMECEYİ ÇÖZÜNCEYE KADAR KİMSE BİR ŞEY BİLMESİN. HALGOD'U BULALIM ÖNCE!
EVET, İŞİN DÜĞÜM NOKTASI O!..
PROFESÖR HALGOD KUZEY AMERİKA'DAKİ ARAŞTIRMA MERKEZİNE DÖNMÜŞTÜ.
İŞTE, KARLI DAĞLAR... HEPSİ DE HALGOD GİBİ SOĞUK!..
GEREKİRSE BİZ ONU ÖYLE ISITIRIZ Kİ, TER DÖKMEYE BAŞLAR!
ATEŞTOP HAVADAN GÖZLEME BAŞLAMIŞTI...
İŞTE HALGOD'UN ÜSSÜ.
ŞU DÜZLÜĞE İNEBİLİRİZ SANIRIM!
BU SIRADA HALGOD'UN ÇALIŞMA ODASINDA...
İKİ GÜN İÇİN BİR YERE GİDİYORUM, MISS WATSON...
PEKİ EFENDİM.
GÜNAYDIN PROFESÖR. NEREYE GİDİYORSUNUZ?
ŞEY... WASHINGTON'A...
HALGOD'UN TEK KİŞİLİK UÇAĞI ÖNCE GÜNEYE GİTTİ, SONRA YÖN DEĞİŞTİRDİ...
ATLAS OKYANUSUNA DOĞRU UÇMAYA BAŞLADI.
ÇABUK ARKASINA DÜŞELİM!
GENE YÖN DEĞİŞTİRDİ. NEREYE GİTTİĞİNİ ANLAR GİBİYİM...
KUZEY KUTBUNA DOĞRU GİDİYOR, STİF!
HALGOD'UN UÇAĞI, KAYAKLARINI İNDİRİP BUZLARIN ÜSTÜNE KONDU.
İŞ GİTTİKÇE ANLAŞILMAZ BİR HAL ALIYORDU...
HALGOD BEREZNİK HESABINA ÇALIŞAN BİR CASUS BENCE... HAVADAN AYIMIZI GÖZETLİYELİM!
ÇOK BEKLEMEDİLER.
XL5
İŞTE BİR BEREZNİK UÇAĞI BİZE DOĞRU GELİYOR!

3 ATEŞTOP, PROFESÖR HALGOD'U TAKİP EDEREK KUZEY KUTBUNA KADAR GİTTİ. BU SIRADA BİR BEREZNİK UÇAĞI GÖRÜNDÜ.
KAÇALIM, BİZİ GÖRMESİN!
YABANCI UÇAK BİRDEN DÖNÜP KAÇMAYA BAŞLADI...
O DA GÖRÜNMEK İSTEMİYOR. HALGOD'UN SUÇ ORTAĞI!..
STİF UÇAĞIN HALGOD'A GÖNDERDİĞİ TELSİZİ DİNLİYORDU...
GÖZETLENİYORSUN, HALGOD. ATEŞTOP BULUTLARIN ÜSTÜNDE!..
NE?!
O HALDE KAÇMAYALIM, ONLARI KOVALAYALIM!
HEMEN YERE İNİN, YOKSA HAVAYA UÇURURUZ!
BEREZNİK UÇAĞI EMRE İTAAT ETTİ.
XL5
İŞTE BİLMECENİN İKİ BİLİNMEZİ KARŞIMIZDA. İNİP BU İŞİ ÇÖZÜMLEYELİM!
HALGOD ATEŞTOP'A YAKLAŞTI...
OYUN BİTTİ, STİF. SİZİNLE ANLAŞABİLİRİZ ARTIK!..
BU GÖRDÜĞÜNÜZ, DOKTOR KEVENSKIY'LE ÇALIŞIYORUZ. AMA BEREZNİK HESABINA DEĞİL, DÜNYA'YI BİRLEŞTİRMEK İÇİN...
DÜNYA'YI BİRLEŞTİRMEK Mİ? ANLAMADIM, NASIL?
BİR OYUN DÜZENLEDİK. FÜZELERİN UZAYDAN GELDİĞİNİ DÜŞÜNEREK HER İKİ DEVLET BİRLEŞECEK BARIŞ KURULACAKTI.
BU SÖZLER ÜZERİNE STİF ŞAŞIRMIŞTI. KONEVSKIY İSE DÜŞÜNÜYORDU...
KENDİNİ KURTARMAK İÇİN GÜZEL BAHANE. APTAL, BİZİM HÜKÜMET HESABINA ÇALIŞTIĞININ FARKINDA DEĞİL.

PROFESÖR HALGOD ARAŞTIRMA MERKEZLERİNİ HAVAYA UÇURAN FÜZELERİN UZAYDAN GELDİĞİ KANISINI VEREREK BEREZNİK DEVLETİYLE DÜNYA DEVLETLERİNİ BİRLEŞTİRMEK İSTEDİĞİNİ SÖYLÜYORDU. BU İŞTE DÜŞMANA ALET OLDUĞUNUN FARKINDA DEĞİLDİ.
BU İŞE İYİ NİYETLE GİRİŞTİĞİNE İNANSAM BİLE, SENİ YAKALAYIP SENATO ÖNÜNE ÇIKARMAK ZORUNDAYIM, HALGOD!
HAKKIN VAR STİF ZODYAK, DELİLİK ETTİM!
SANA GELİNCE KONEVSKİY, MEMLEKETİNE DÖN. SENİN DURUMUN BİZİ İLGİLENDİRMEZ!
DOĞRU ALBAYIM.
ATEŞTOP, HALGOD'U UZAYKENT'E GÖTÜRMEK İÇİN HAVALANDI.
KONEVSKİY YALNIZ KALIR KALMAZ:
BENİ HEMEN BAŞKANA BAĞLAYIN. ÇOK ÖNEMLİ BİR HABERİM VAR!..
NE DİYORSUN? HALGOD STİF'İN ELİNE Mİ GEÇTİ? BÜTÜN TASARLADIKLARIMIZ ALT ÜST OLACAK. BUNA FIRSAT VERMİYELİM!
PEKİ BAŞKANIM... NE EMREDERSİNİZ?
BU DURUM ÜZERİNE BEREZNİK BAŞKANI ATEŞTOP'UN DURDURULMASINI EMRETTİ...
TUHAF ŞEY, YERİMİZE MIHLANMIŞ GİBİYİZ. MANYETİK BİR ALANA MI GİRDİK?
ATEŞTOP YERE İNMEK ZORUNDA KALDI.
NÖBETÇİLER ATEŞTOP'A YAKLAŞTILAR.
ÜNLÜ ALBAY STİF ZODYAK'LA TANIŞMAK NE ŞEREF!
BİZ DE CASUSUNUZ HALGOD'U YAKALAMAKLA ŞEREF DUYDUK.
HAH-HA! BİZ ONU ANCAK SIRLARINIZI ELDE ETMEK İÇİN OYUNCAK GİBİ KULLANDIK!
DEMEK ASIL MAKSADINIZ SİNSİ BİR SALDIRIYDI...
HEP BERABER GENEL KARARGÂHA GİRDİLER.
EVET, TASARLADIKLARIMIZ BOZULDU AMA BAŞKAN BİRŞEY DÜŞÜNÜR ELBET!..
BEREZNİK BAŞKANI TELEVİZYONDA GÖRÜNDÜ...
UZAYKENT'E BİR TELSİZ GÖNDERİN VE ATEŞTOP'UN PARÇALANDIĞINI BİLDİRİN!

4
ATEŞTOP'U ELE GEÇİREN BEREZNİK'LİLER YENİ BİR ŞEY TASARLAMIŞLARDI
ATEŞTOP'A KENDİ ADAMLARIMIZI YERLEŞTİRİP UZAYKENT'E ZAHMETSİZCE GİRECEĞİZ!..
BİRŞEY YAPALIM, BU İŞE SEYİRCİ Mİ KALACAĞIZ, STİF!
NE YAPABİLİRİZ Kİ? BU SEFER FENA KAPANA SIKIŞTIK, VENÜS!
YAPMA HALGOD!
HALGOD ATEŞ ETTİ..
PROFESÖR BİR OYUNA GELDİĞİNİ ANLAMIŞ, KENDİSİNİ ALDATANLARA SİLAH ÇEKMİŞTİ.
SONRA
AAAH!
YAZIK, ÖLDÜ.
USLU DURMAZSANIZ SİZİN DE SONUNUZ BUDUR!
HADİ YÜRÜYÜN BAKALIM!
ZİNDANA ATILDILAR, DEMİR KAPILAR KAPANDI...
NE DERSİN, MAT?
HİÇBİR ŞEY DÜŞÜNEMİYORUM, STİF. EN ÇOK ATEŞTOP'UN YABANCILARIN ELİNE DÜŞMESİNE YANIYORUM
DIŞARDA KORKUNÇ FÜZELER ATEŞTOP'A YERLEŞTİRİLİYORDU...

STIF'LE ARKADAŞLARI BUNLARI ZİNDANIN PENCERESİNDEN SEYREDİYORLARDI.
UZAYKENT'İN ÜZERİNE FÜZELERİ BOŞALTACAKLAR...
BUNU ÖNLEMELİYİZ, STIF!
ŞU KAPIYI AÇTIRMANIN BİR YOLUNU BULMALI...
AKLIMA BİR ŞEY GELDİ, STIF. ESKİ BİR OYUNDUR AMA BİR DENEYELİM.
ANLADIM, MAT. İYİ BULDUN... YAŞA!..
BİRAZDAN.
İMDAT!.. YANGIN VAR...
NE VAR, NE OLUYOR?
KAPI AÇILDI AMA DIŞARI FIRLAYAMADILAR...
NASIL, DÜŞÜNDÜĞÜNÜZ OYUNDA BU YOKTU DEĞİL Mİ?
ATEŞTOP BEREZNİK'LİLERİN ELİNDE HAVALANMIŞTI. ÇOK GEÇMEDEN BİR HAYKIRIŞ İŞİTİLDİ...
İDARE EDEMİYORUM, PARÇALANACAĞIZ!..
STIF ZİNDANDAN SEYREDİYORDU...
YALPALIYOR. ATEŞTOP'A YAZIK OLACAK!
BEREZNİK'LİLER TELÂŞLANMIŞLARDI...
STIF'İ BULUN BANA! TEK ÇAREMİZ O...
BİRAZ DAYAN, PİLOT... STIF GELİYOR!..
ÇABUK OLUN DÜŞÜYORUZ...
STIF'LE ARKADAŞLARINI DIŞARI ÇIKARDILAR...
ATEŞTOP'UN YERE NASIL İNDİRİLECEĞİNİ ÇABUK BİZİM PİLOTA ANLAT!
HAVADA BİRKAÇ TAKLA ATSIN!..
ALAYI BIRAK, ÇABUK KONUŞ YOKSA HEPİNİZİ ÖLDÜRÜRÜZ!
STIF BOYUN EĞMEKTEN BAŞKA YOL BULAMADI...
GÖSTERGEYİ 400 ÜZERİNE GETİR, SONRA GAZA BAS. ROTAYI ÇİZ. İŞİ MAKİNA ADAM ROBERT'E BIRAK...

(5) STİF TUTSAK OLDUĞU HALDE ATEŞTOP'U HAVALANDIRDI
VENÜS'LE MAT İSE BU SIRADA SİLAH TEHDİDİ ALTINDAYDILAR...
BİR YOLUNU BULUP BURADAN KURTULMAYA BAKMALIYIZ, VENÜS
KES ŞU FISILTIYI!..
STİF ATEŞTOP'U BİRDEN DÖNDÜRDÜ..
BÖYLECE ARKADAŞLARINI SELÂMLAMIŞTI
ONLARI UNUTMADIĞIMI BİLMELERİNİ İSTERİM...
MAT BİRDEN YERİNDEN FIRLADI...
NE O?
İŞTE BUNA YUMRUK DERLER, AL BİR DAHA!
YERDEN TELSİZLE VERİLEN HABERİ STİF DE İŞİTTİ...
TUTSAKLAR KAÇTILAR KOMUTANIM!..
ŞİMDİ İŞ BANA DÜŞÜYOR DEMEKTİR!..
STİF ATEŞTOP'U BİRDEN ALÇALTMAYA BAŞLADI...
UZAY GEMİSİ BURUN AŞAĞI İNİYORDU...

ATEŞTOP ALÇALIYORDU.
HEY, PİLOT. GEMİYİ NİÇİN ALÇALTTIN?
BU GİBİ OYUNLARI BİZ SEVMEYİZ, ANLAŞILDI MI? GİZLİ BİR DÜŞÜNCEN VARSA ŞUNU BİL Kİ...
...ELİMİZDE TUTSAKSIN. GEMİYİ EN SON HIZIYLA UZAYKENT'E SÜRECEKSİN. BAS GAZA!
STİF BEREZNİK'Lİ KOMUTANIN SÖYLEDİKLERİNİ DİNLER GİBİ YAPARAK VAKİT KAZANMIŞTI... ATEŞTOP ARTIK YERE İNMEK ÜZEREYDİ...
BİR DAKİKA SONRA NELER OLACAĞINI GÖRÜRSÜN!
STİF BİRDEN ATEŞTOP'A ÖYLE BİR MANEVRA YAPTIRDI Kİ...
NASILMIŞ? BİZİM ATEŞTOP TEKİN DEĞİLDİR!..
AAHH!..
ŞÖYLE BİR DÖNÜP ARKADAŞLARI ARAYAYIM BAKAYIM.
BU SIRADA GÖZÜNE BİR ALEV İLİŞTİ...
İŞTE ATEŞ YAKIP BANA İŞARET VERİYORLAR.
BİR DAKİKA SONRA...
HADİ, SEN AŞAĞI BAKALIM. BURAYA BİZİM ARKADAŞLARI ALACAĞIM.
YENİDEN BULUŞMUŞLARDI...
EVET, BULUŞTUK AMA ARAMIZDA YABANCILAR DA VAR!..
BEREZNİK'İN BOMBALARI, DEĞİL Mİ?
EN İYİSİ BUNLARI SAHİPLERİNİN KAFALARINA YAĞDIRALIM!
KİME NİYET, KİME KISMET DİYE BUNA DERLER!..

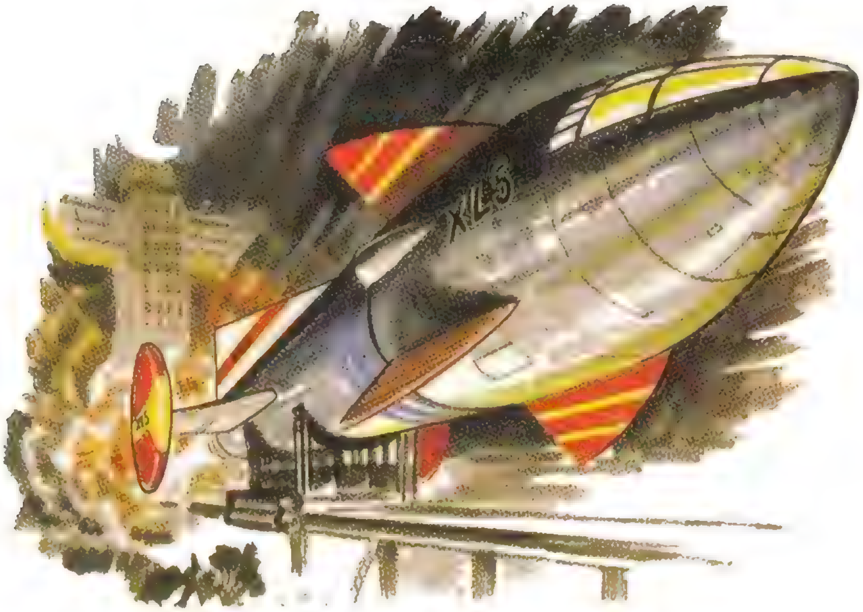

011 - Cinler Ülkesi

(1) ASTRA'NIN BAŞKENTİ KAPLAND...
ASTRA'NIN BAŞKAN YARDIMCISI MİNUS ADAMLARIYLA KONUŞUYOR...
A, EVET, GÜNEŞ İMPARATORLUĞUYLA BARIŞ HALİNDEYİZ.
YALNIZ, ALTI AYA KADAR ASTRA SAMANYOLU'NU ALACAK!
HAYIR, GÜNEŞ İMPARATORLUĞUYLA BARIŞ ANTLAŞMAMIZ VAR. TASARINIZI KABUL ETMİYORUM. GİDİN!
ŞİMDİ?
BAŞKAN RAZI OLSUN OLMASIN... BU İŞİ YAPACAĞIZ!
BIRKAÇ GÜN SONRA, ASTRA-GÜNEŞ SINIRINDA...
ASTRA 4'TEN ATEŞTOP'A: MERHABA STİF. BEN KAPTAN, BİZE BUYURSANA.
HAYHAY, GELİYORUM.
STİF ASTRA UZAY GEMİSİNE GELDİ...
ÇOK ŞÜKÜR, GENE GÖRÜŞTÜK!
BİZİM UZAYKENT'E TATİL GEÇİRMEYE NE ZAMAN GELİYORSUN?
ATEŞTOP'TA
BİR ŞEY OLDU, BAK, VENÜS!
EVET, ASTRA GEMİSİ BİRDENBİRE ORTADAN KAYBOLDU! ÇABUK TELEVİZYONA BAKALIM!
HİÇBİR YERDE YOK, VENÜS! KORKARIM PARÇALANIP TOZ OLDU!..

STİF ASTRA GEMİSİNE GEÇTİKTEN BİRAZ SONRA GEMİNİN KAYBOLUŞUNA PROFESÖR MAT BİR TÜRLÜ AKIL ERDİREMİYORDU...
NE OLDU ACABA? KOCA GEMİ NASIL KAYBOLUR?
NEDENİNİ, NASILINI BİLMİYORUM AMA, KAYBOLDU İŞTE. GERÇEK BU!..
GERÇEKTE GEMİ DE STİF'DE KAYBOLMAMIŞLARDI. BAŞDÖNDÜRÜCÜ BİR HIZLA DÖNÜYORLARDI...
SONRA...
NE OLDU?
ANLIYAMADIM...
BİRDENBİRE BİR ÇEVRİNTİYE KAPILDIK!
TUHAF ŞEY... HERŞEYİ MİKROSKOPLA BAKIYORMUŞUM GİBİ GÖRÜYORUM... BÖYLE BİR ŞEY ŞİMDİYE KADAR HİÇ BAŞIMA GELMEMİŞTİ...
TELEVİZYONA BAKALIM..
KAPTAN!.. TELEVİZYON... OLUR ŞEY DEĞİL!
XL5
L5
YA DA BİZ BİRER MİKROP KADAR KÜÇÜLDÜK!
ATEŞTOP BU... AMA NE KADAR BÜYÜMÜŞ!
ASTRA'YA DÖNELİM, KAPTAN. BURADA KİMDEN YARDIM İSTEYEBİLİRİZ Kİ?
BAK, MAT. BİR ASTRA GEMİSİ GÖZÜKTÜ.
BU KADAR KÜÇÜK GÖRÜNDÜĞÜNE GÖRE ÇOK UZAKTA OLMALI...
ÖYLE BİLE OLSA BELKİ STİF'İN BİNDİĞİ GEMİDİR.
ATEŞTOP YAKLAŞINCA...
AAAH! YANIYORUM!

2 STİF BİR ASTRA GEMİSİNDEN GELEN ÇAĞIRI ÜZERİNE ORAYA GİDİNCE GEMİ DE İÇİNDEKİLER DE BİRDENBİRE KÜÇÜLÜVERMİŞLERDİ...
YANIYORUZ!
ATEŞTOP' UN ÇEKİMİNE KAPILDIK!.. GERİ...
HIZLA ATEŞTOP'A DOĞRU GELİYORLARDI...
VE...
KORKUNÇ BİR ŞANGIRTI KOPTU. VENÜS ŞAŞIRMIŞTI...
BİR ÇARPIŞMA OLDU!
KENDİ KENDİNE ONARMA DÜZENİNİ İŞLET, VENÜS. BEN GİDİP BİR BAKAYIM.
ÖN CAM HEMEN ONARILMIŞTI...
ÇARPAN BİR GÖKTAŞI MIYDI ACABA?
OLABİLİR... GÖRÜNÜRDE BİR ŞEY YOK AMA BELKİ ÇOK UFAKTIR.
BAK, MAT!
OLUR ŞEY DEĞİL, VENÜS! İNANAMIYORUM!
EVET, BENİM, MAT. ÖYLE ŞAŞKIN ŞAŞKIN DURMA. BİR ŞEY YAP!

STİF'İN BİNDİĞİ ASTRA GEMİSİ, MAT'IN AVUCUNDA BİR LEBLEBİ TANESİ GİBİ DURUYORDU, STİF DE TOPLU İĞNE BAŞI KADARDI...
BU NE HAL, STİF?
ÇABUK ASTRA'YA GİDELİM! BİZİ BÖYLE CİNE ÇEVİREN GÜÇ BENCE ORADAN GELDİ...
KAPLAND'A DOĞRU...
AZ SONRA...
NASIL ANLATACAĞIMI BİLMİYORUM, AMA...
BEN BİLİYORUM. BU İŞİ KRİN'LE KLO YAPTI. İCATLARINI DESTEKLEMEDİĞİMİZ İÇİN...
İŞTE ONLARIN ÜSSÜ GÖKTAŞI 9 DA...
BU İŞİ SİZ BİZE BIRAKIN, ONLARI YOLA GETİRİRİZ BİZ, PROFESÖR...
EMİR VERİLDİ...
ÜSTE:
BİZE DOĞRU GELİYORLAR, KRİN!
GELECEKLERİ VARSA GÖRECEKLERİ DE VAR... HEPSİNİ CİNE ÇEVİRİRİZ!
UZAKLIK 7 BİN KİLOMETRE. KIZIL IŞINI AÇ! SON HIZLA, ATEŞ!
ATEEŞŞŞ!
GERİ DÖNELİM...
GEÇ KALDIK. KÜÇÜLÜYORUZ...

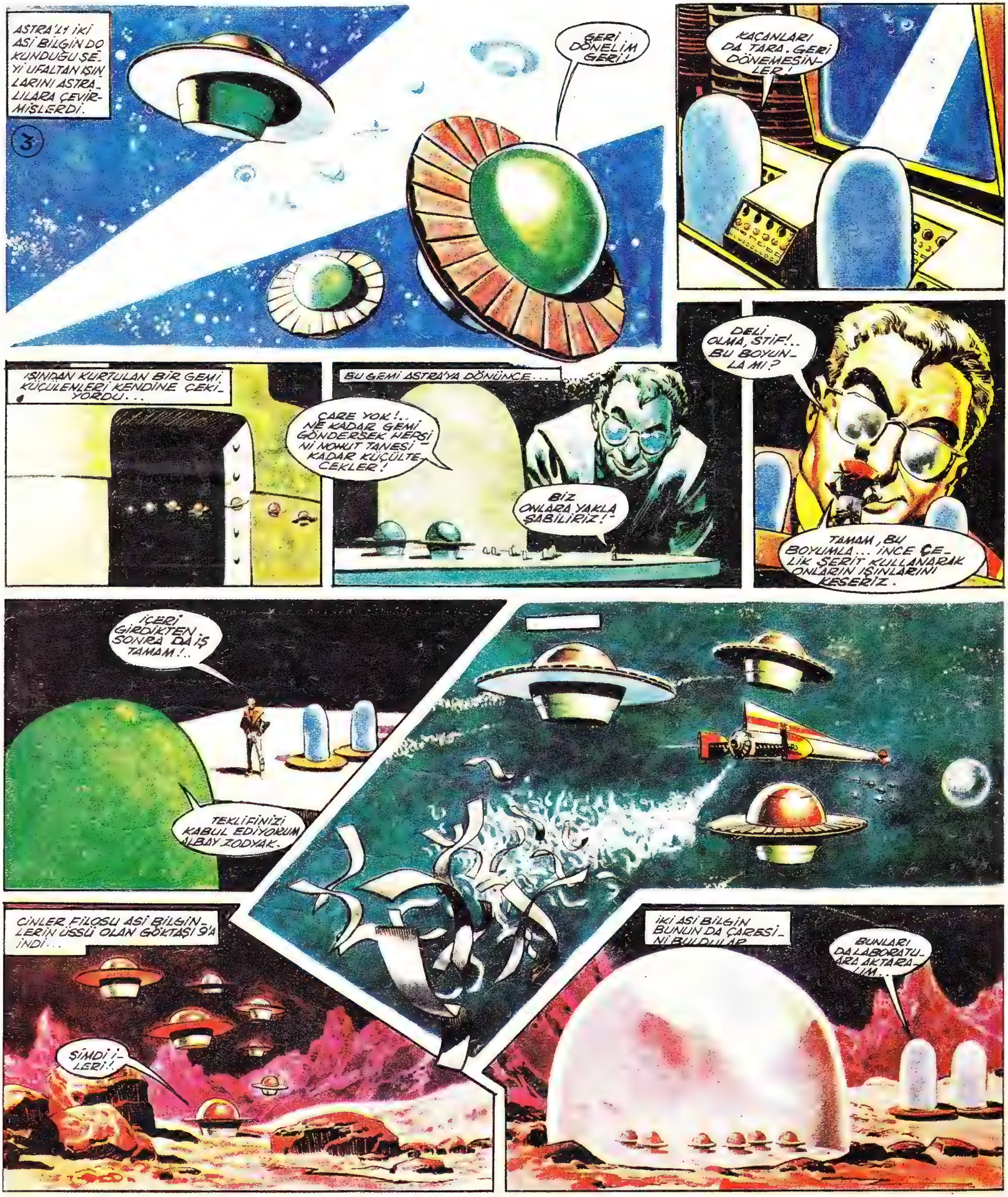
ASTRA'LI İKİ ASİ BİLGİN DOKUNDUĞU ŞEYİ UFALTAN IŞINLARINI ASTRALILARA ÇEVİRMİŞLERDİ.
3
GERİ DÖNELİM GERİ!
KAÇANLARI DA TARA. GERİ DÖNEMESİNLER!
IŞINDAN KURTULAN BİR GEMİ KÜÇÜLENLERİ KENDİNE ÇEKİYORDU...
BU GEMİ ASTRA'YA DÖNÜNCE...
ÇARE YOK!.. NE KADAR GEMİ GÖNDERSEK HEPSİNİ NOHUT TANESİ KADAR KÜÇÜLTECEKLER!
BİZ ONLARA YAKLAŞABİLİRİZ!
DELİ OLMA, STİF!.. BU BOYUNLA MI?
TAMAM, BU BOYUMLA... İNCE ÇELİK ŞERİT KULLANARAK ONLARIN IŞINLARINI KESERİZ.
İÇERİ GİRDİKTEN SONRA DA İŞ TAMAM!..
TEKLİFİNİZİ KABUL EDİYORUM ALBAY ZODYAK.
CİNLER FİLOSU ASİ BİLGİNLERİN ÜSSÜ OLAN GÖKTAŞI 9'A İNDİ...
ŞİMDİ İLERİ!..
İKİ ASİ BİLGİN BUNUN DA ÇARESİNİ BULDULAR.
BUNLARI DA LABORATUARA AKTARALIM...

KAPAN YÜKSELDİ, LABORA TUARA GELDİ...
BİRAZ SONRA
İSTERLER-SE ONLARA BİR ŞEHİR KURARIZ.
EVET... ASTRA'DAN YENİ GEMİLER GÖNDERİR-LERSE ÇOK GEÇMEDEN BÜTÜN ASTRA'LILARI BU-RADA TOPLIYACAĞIZ.
KUBBENİN İÇİNDE...
BURADAN KURTULUŞ YOK, STİF.
BENCE PEKALÂ VAR. BİZ KÜ-ÇÜLDÜKÇE SİLÂHLARI-MIZ DA KÜÇÜLDÜ. KUB-BEYİ DELER ÇIKA-RIZ.
ÜÇ SANİYE SONRA:
EYVAH KUBBEYİ DEL DİLER.
UFACIK UZAY GEMİLE Rİ HÜCUMA GEÇTİ...
BAŞA ÇIKA-MIYACAĞIZ, STİF!
KORKMA KAPTAN. DAYAN BAŞARIRSIN.
KAPT'IN GEMİSİ HÜCUMA GEÇTİ...
BİLGİNLER DE KAR-ŞILIK VERDİLER...
IŞIN İÇİNDE ÇEMBE-RERE GİRDİK!
FÜZELERİ YAĞDIR!
İŞTE... BENİM BÜTÜN FÜZELERİM BUN-LAR...

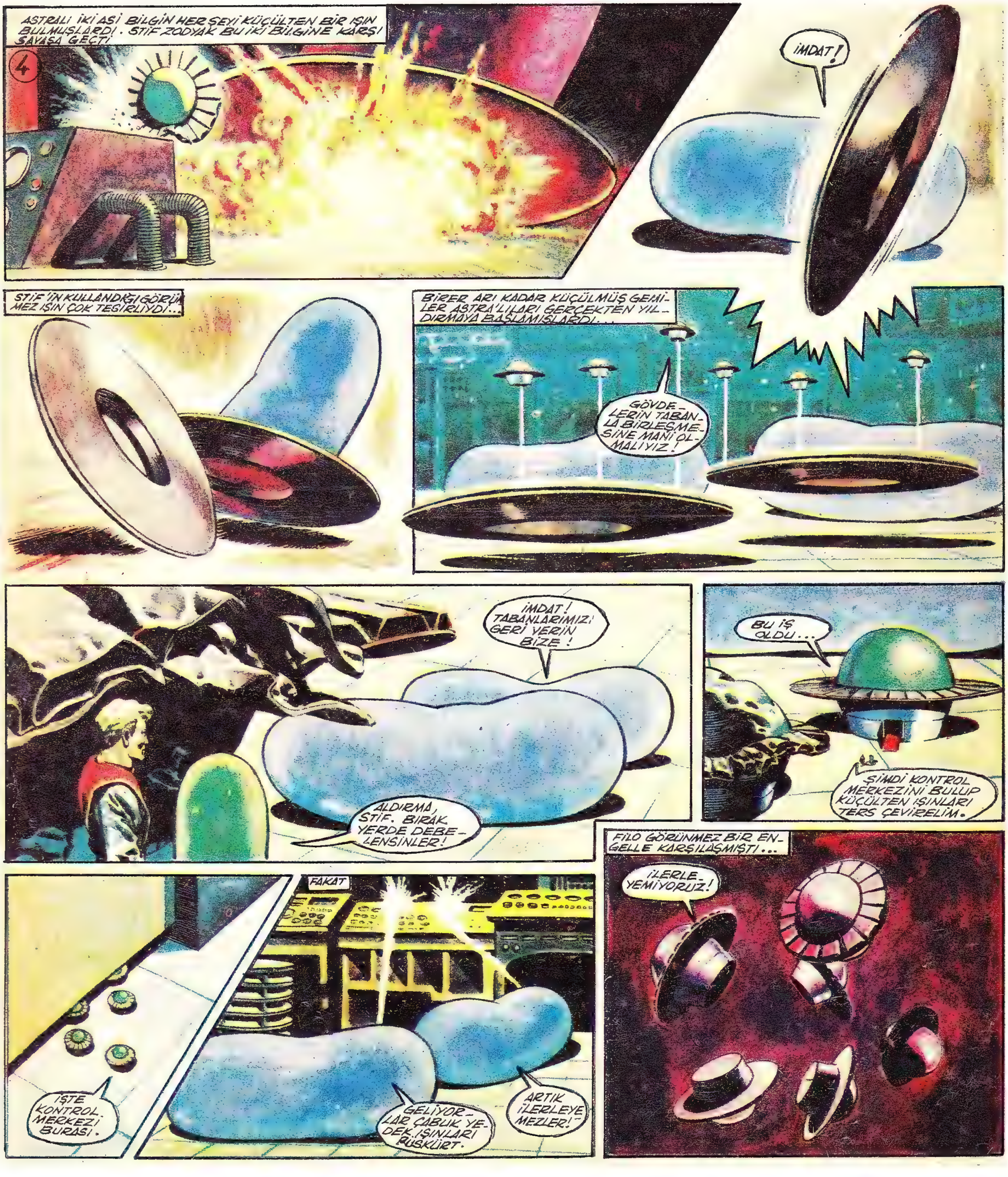
ASTRALI İKİ ASİ BİLGİN HER ŞEYİ KÜÇÜLTEN BİR IŞIN BULMUŞLARDI. STİF ZODYAK BU İKİ BİLGİNE KARŞI SAVAŞA GEÇTİ
4
İMDAT!
STİF'İN KULLANDIĞI GÖRÜNMEZ IŞIN ÇOK TESİRLİYDİ...
BİRER ARI KADAR KÜÇÜLMÜŞ GEMİLER ASTRA'LILARI GERÇEKTEN YILDIRMAYA BAŞLAMIŞLARDI...
GÖVDELERİN TABANLA BİRLEŞMESİNE MANİ OLMALIYIZ!
İMDAT! TABANLARIMIZI GERİ VERİN BİZE!
ALDIRMA, STİF. BIRAK YERDE DEBELENSİNLER!
BU İŞ OLDU...
ŞİMDİ KONTROL MERKEZİNİ BULUP KÜÇÜLTEN IŞINLARI TERS ÇEVİRELİM.
FAKAT
İŞTE KONTROL MERKEZİ BURASI.
GELİYORLAR ÇABUK YEDEK IŞINLARI PÜSKÜRT.
ARTIK İLERLEYEMEZLER!
FİLO GÖRÜNMEZ BİR ENGELLE KARŞILAŞMIŞTI...
İLERLEYEMİYORUZ!

STİF İLE ASTRALILAR KENDİLERİNİ KÜÇÜLTEN ASİ BİLGİNLERE KARŞI TAM ZAFER KAZANMAK ÜZEREYKEN GÖRÜNMEZ IŞINLARLA ALLAK BULLAK OLDULAR.
GEMİMİZ PARÇALANDI. ŞİMDİ NE YAPABİLİRİZ Kİ ALBAY ZODYAK?
SİZ BU İŞİ BANA BIRAKIN, DOSTLARIM. ÇARESİNE BAKARIM.
BÖYLECE
TÜNELİ AÇTIK.
İLERİ MARŞ!
İŞTE KONTROL MERKEZİNE GELDİK AMA İÇERİ GİRMEK O KADAR KOLAY DEĞİL. EN UFAK YAPI BİLE BİZE GÖRE ÇOK BÜYÜK.
BU SIRADA İKİ BİLGİN TABANSIZ KALDIKLARINDAN ZOR YÜRÜYORLARDI.
YÜRÜMEK NE ZORMUŞ?
NE YAPALIM, DEDELERİMİZ NASIL YÜRÜMÜŞLERSE BİZ DE ÖYLE YÜRÜYECEĞİZ.
İŞTE YİNE GÖRÜNDÜLER. AMA IŞIN MEKANİZMASINI ELLERİNE GEÇİREMEYECEKLER!

ASTRALILAR'LA STİF GİZLİ IŞIN KONTROL MERKEZİNE GİRMİŞLERDİ AMA
5
KONTROL AYGITLARINI ELLERİNE GEÇİRMEDEN ONLARI IŞIN ÇEMBERİ İÇİNE ALMALIYIZ.
BİR BİLMECE KUTUSU İÇİNE DÜŞTÜK!
BU BİLMECEYİ BİZ ÇÖZEMESEK DE ELEKTRONİK BEYİN ÇÖZER. ONA SORALIM!
ELEKTRONİK BEYİN ÇALIŞTI.
HER ŞEYİ KÜÇÜLTEN IŞIN GERİ ÇEVRİLEMEZ..........
EYVAH! HEP CÜCE Mİ KALACAĞIZ?
UMUT KESME KAPTAN!
KÜÇÜLTEN IŞINLARIN NASIL ÇALIŞTIĞINI SORUP ÖĞRENELİM...
LEVH·Y2·BAĞLANTI :T15· KIRMIZI T16 SARI T19 KAHVERENGİ·T19 KIRMIZI...
E?
FORMÜLÜ TERS ÇEVİRİRSEK BELKİ DÜZELİRİZ.
DURUN! BOŞUNA VAKİT KAYBEDİYORSUNUZ.
SAKIN BİZE KARŞI GELMEYE KALKMAYIN.
NE OLUR?
TILSIMI ÖĞRENDİK. SİZİ CÜCE YAPARIZ.
STİF'İN ARKADAŞLARI SABIRSIZLANIYORDU.
HADİ ZODYAK... ÇABUK!

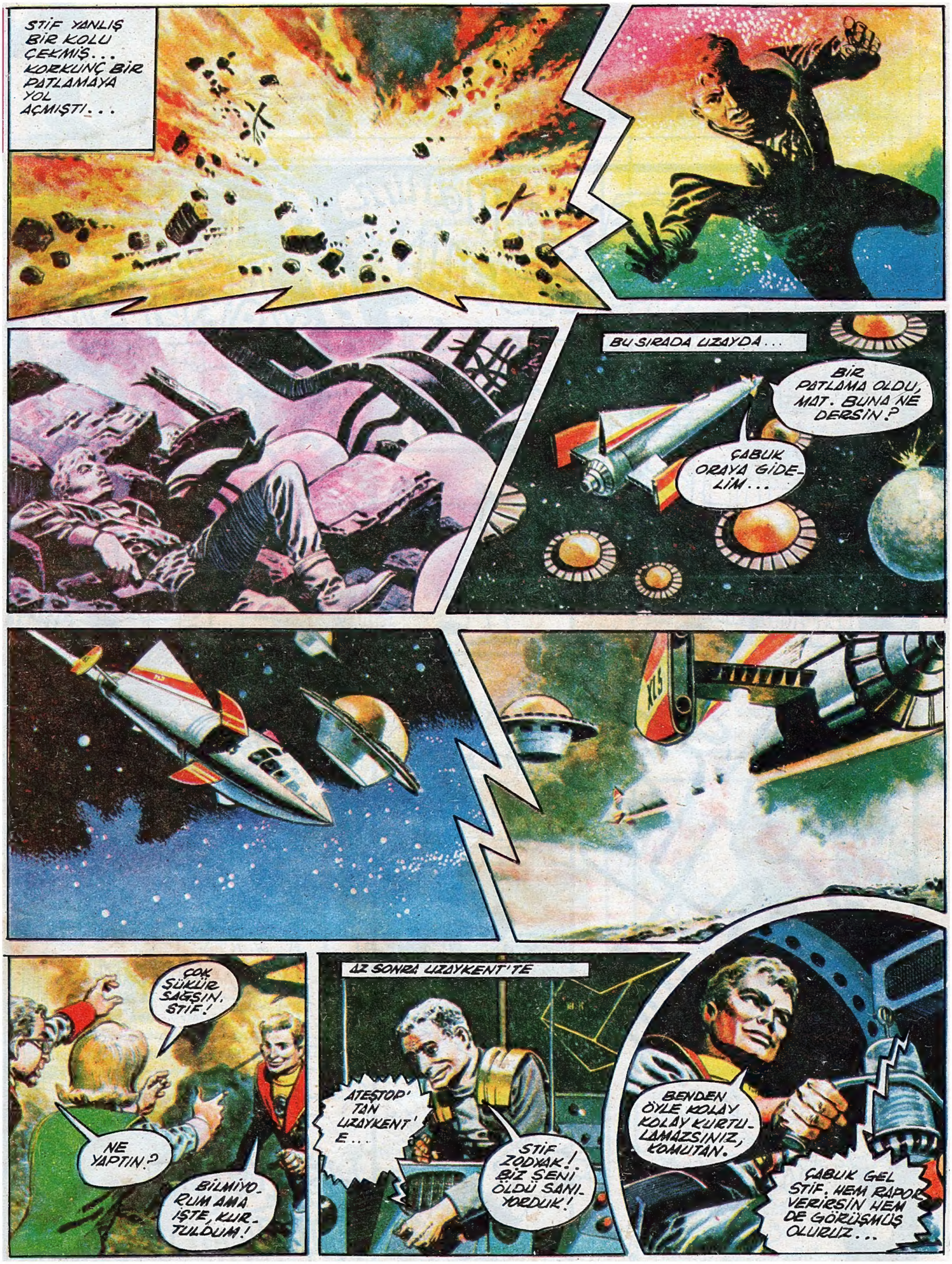
STİF YANLIŞ BİR KOLU ÇEKMİŞ... KORKUNÇ BİR PATLAMAYA YOL AÇMIŞTI...
BU SIRADA UZAYDA...
BİR PATLAMA OLDU, MAT. BUNA NE DERSİN?
ÇABUK ORAYA GİDELİM...
ÇOK ŞÜKÜR SAĞSIN, STİF!
NE YAPTIN?
BİLMİYORUM AMA İŞTE, KURTULDUM!
AZ SONRA UZAYKENT'TE
ATEŞTOP'TAN UZAYKENT'E...
STİF ZODYAK! BİZ SENİ ÖLDÜ SANIYORDUK!
BENDEN ÖYLE KOLAY KOLAY KURTULAMAZSINIZ, KOMUTAN.
ÇABUK GEL STİF. HEM RAPOR VERİRSİN HEM DE GÖRÜŞMÜŞ OLURUZ...

ATEŞTOP'TAN UZAYKENT'E : İKİ GÜNE KADAR DÜNYA'YA VARACAĞIZ...
6
SABIRSIZLIKLA BEKLİYORUZ!
BU SIRADA, GÜNEŞ SİSTEMİNİN ÖTEKİ UCUNDA...
UZAYA ÖLÜM SAÇAN GEMİNİN BU KADAR YAKINIMIZDA OLACAĞINI HİÇ SANMAZDIM.
AVCILAR HAZIR OLUN. İŞTE DÜŞMAN GÖRÜNDÜ.
NEDENİNİ BİLMEDEN ATEŞ EDECEK DEĞİLİZ. KAÇALIM, DAHA İYİ.
BU NE?
BİZE ATEŞ AÇTILAR, STİF!
DENİUM'LULAR BİZE NİYE ATEŞ AÇTILAR DURUPDURURKEN, MAT?
İKİ GÜN SONRA UZAYKENT'TE...
BAŞKANIN EMRİYLE TUTUKLUSUNUZ, ALBAY ZODYAK!
ŞAKA MI EDİYORSUNUZ, ARKADAŞLAR?
GÜZEL BİR KARŞILANIŞ DOĞRUSU...
SUÇUNUZ ŞU: 26 AĞUSTOS 2068 TARİHİNDE HİÇ BİR NEDEN YOKKEN DENİUM ÜLKESİNE KARŞI ATEŞ AÇMIŞSINIZ...
YALAN! TAM TERSİ. ONLAR BİZE ATEŞ AÇTILAR. BU İŞTE BİR YANLIŞLIK VAR KOMUTANIM!

BÖYLE BİR SUÇLAMA KARŞISINDA STİF'LE ARKADAŞLARI ÇOK ŞAŞIRMIŞLARDI.
YERİNDE RAHAT!
SORUMA KARŞILIK VER, ZODYAK!
DENİUM UZAY GEMİSİNE HİÇ BİR SEBEP YOKKEN NİÇİN ATEŞ ETTİNİZ?
BİZ ATEŞ AÇMADIK, KOMUTANIM! YALAN BU...
YALAN MI? PEKİ BU RESME NE DİYECEKSİN? İŞTE, BAK GEMİ NASIL PARÇALANMIŞ.
KOMUTANIM!..
NE VAR, TEĞMEN?
BAŞKAN TELEVİZYONDA SİZİ BEKLİYOR!
MESELE ANLAŞILDI KOMUTAN... STİF ZODYAK SUÇLU DEĞİL.
NASIL? SUÇLU DEĞİL Mİ?
EVET. DENİUM UZAY GEMİSİNİN PARÇALANMASINA YOL AÇAN OLAY, AŞİ ASTRALI BİLGİNLERİN ÜSSÜNÜN HAVAYA UÇURULMASIDIR.
STİF ZODYAK'TAN ANCAK BU OLAY ÜZERİNE BİR AÇIKLAMA İSTEYEBİLİRSİNİZ.
ŞİMDİ BU OLAYI AYDINLATIRIZ, BAŞKANIM!
EVET. BİLMECE ÇÖZÜLDÜ. BİZİ NOHUT TANESİ KADAR KÜÇÜLTEN IŞINLARIN MEKANİZMASINI TERS ÇEVİRİNCE...
ANLADIM. SİZ KURTULDUNUZ, DENİUM UZAY GEMİSİ PARÇALANDI...
ATEŞTOP DİNLENMEYE ÇEKİLMİŞTİ...
XL 5
(Devamı var)